

UNITA' IMMOBILIARE

VIA VARANINI N° 29/B

MILANO (MI) 20125

SUB.21

IDENTIFICAZIONE COMPLESSO IMMOBILIARE



Ingresso



Atrio edificio

Perito del Tribunale di Milano n°10830 - Qualifiche - Impatto Ambientale - Piani di Sicurezza - Certificazioni Energetiche

Strada Malaspina 11_20096_San Felice_Milano_C.F.: MLCPLA40L02F158W_P.I.: 02017450152
tel/fax.: 02.7530358_3355414393_studiomalcaus@gmail.com_PEC:malcaus.1419@oamilano.it





Disimpegno al piano



Blocco ascensore



UNITA' IMMOBILIARE
VIA VARANINI N° 29/B
MILANO (MI) 20125
INTERNO UNITA' IMMOBILIARE

SOGGIORNO – UNITA' IMMOBILIARE MODIFICATA – OPERE NON A NORMA



3



Perito del Tribunale di Milano n°10830 - Qualifiche- impatto Ambientale- Piani di Sicurezza- Certificazioni Energetiche

Strada Malaspina 11_20096_San Felice_Milano_C.F.: MLCPLA40L02F158W_P.I.: 02017450152
tel/fax.: 02.7530358_3355414393_studiomalcaus@gmail.com_PEC:malcaus.1419@oamilano.it



LOCALE CUCINA ARREDATA



4

Perito del Tribunale di Milano n°10830 - Qualifiche - Impatto Ambientale - Piani di Sicurezza - Certificazioni Energetiche

Strada Malaspina 11_2007E_San Felice_Milano_C.F.: MLCPLA40L02F158W_P.I.: 02017450152
tel/fax.: 02.7530958_3355414393_studiomalcaus@gmail.com_PEC.malcaus.1419@asmilano.it



SERVIZIO IGIENICO - VASO – BIDET - LAVABO E PIATTO DOCCIA – IN ORDINE



5



Perito del Tribunale di Milano n°10830 - Qualifiche- Impatto Ambientale- Piani di Sicurezza- Certificazioni Energetiche

Strada Malaspina 11_20098_San Felice_Milano_C.F.: MLCPLA40L02F158W_P.I.: 02017450152
tel/fax.: 02_7530352_3355414393_studiomalcaus@gmail.com_PEC:malcaus.1419@camilano.it



N° 1 CORRIDOIO – RICAVATO NELLE VARIANTI NON A NORMA



*Corridoio non autorizzato
Disimpegno non a Norma*

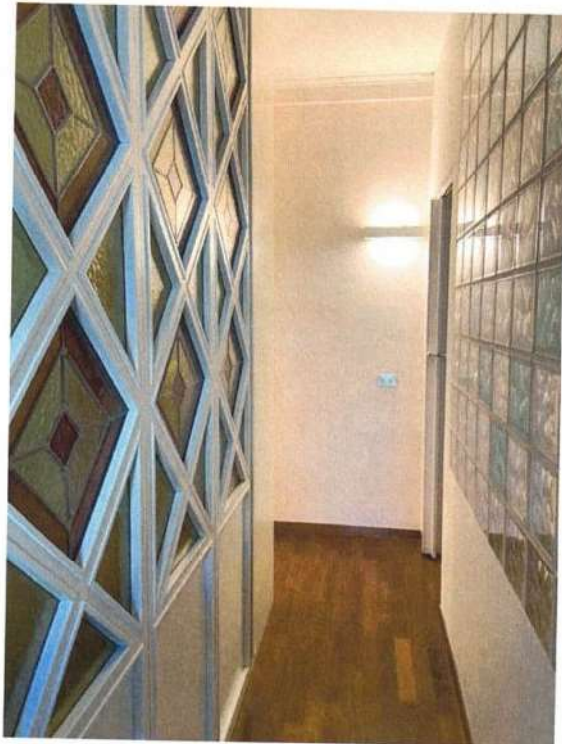

N° 2 CORRIDOIO – ESECUZIONE ABUSIVA



7

Perito del Tribunale di Milano n°10830_ Qualifiche- Impatto Ambientale- Piani di Sicurezza- Certificazioni Energetiche

Strada Malaspina 11_20095_San Felice_Milano_CF.:MLCPLA40L02F158W_P.I.:02017450152
tel/fax.: 02.7530358_3355434393_studiomalcaus@gmail.com_PEC:malcaus.1419@camilano.it



CAMERA DA LETTO MATRIMONIALE



**2° CAMERA DA LETTO – OPERE ABUSIVE NON A NORMA
(INESISTENZA DELLE FINESTRE)**

