



MINISTERO DELLE FINANZE
DIREZIONE GENERALE DEL CATASTO E DEI SERVIZI TECNICI ERARIALI
NUOVO CATASTO EDILIZIO URBANO

Lire
150

(R. DECRETO-LEGGI 18 APRILE 1950, N. 652)

Planimetria dell'immobile situato nel Comune di TEGLIO VENETO Via V. EMANUELE, 15

Ditta [REDACTED]

Allegata alla dichiarazione presentata all'Ufficio Tecnico Erariale di VENEZIA

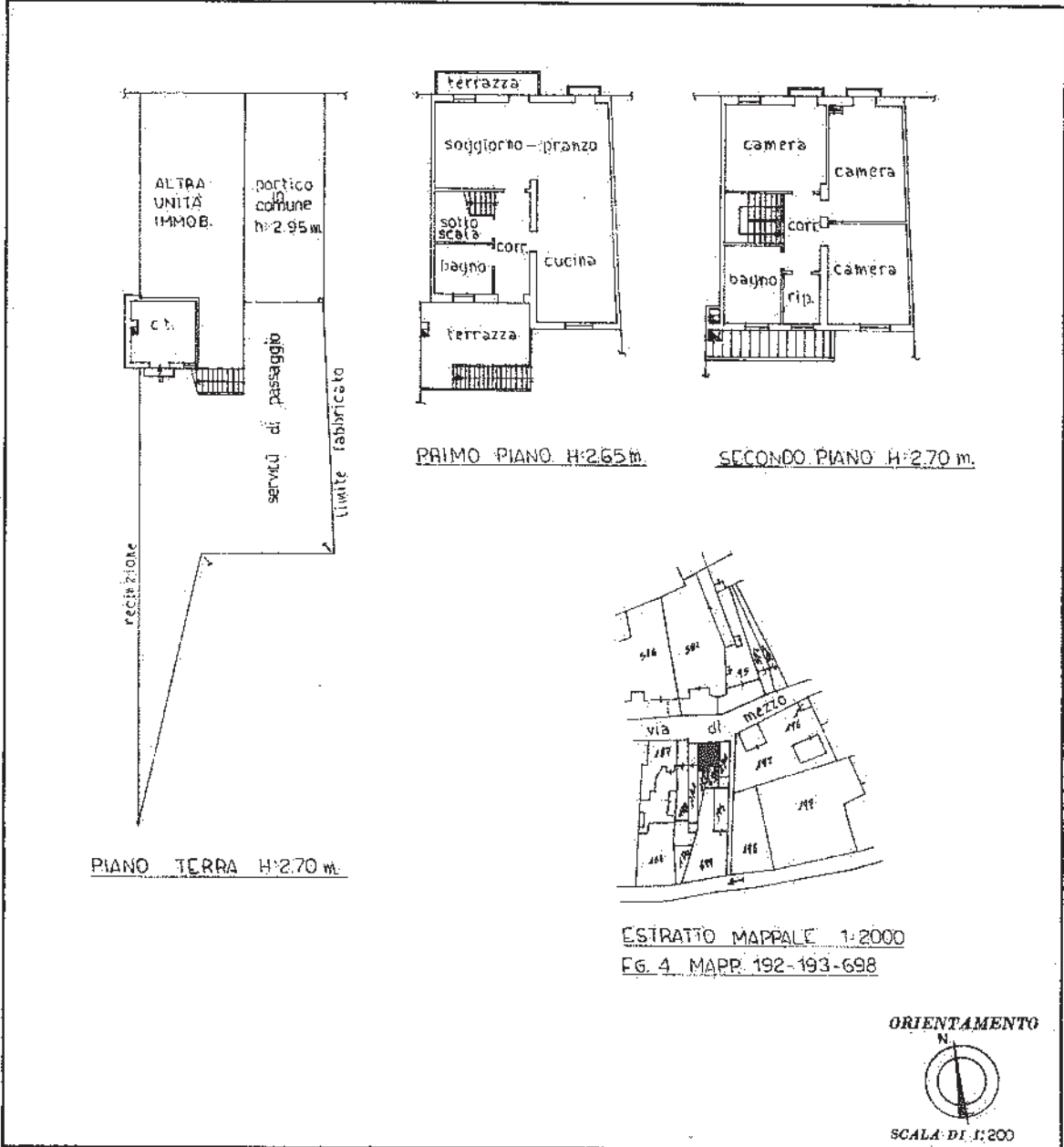

ORIENTAMENTO
N
SCALA DI 1:200

SPAZIO RISERVATO PER LE ANNOTAZIONI D'UFFICIO

DATA PROT. N°	207	4 192 2
---------------	-----	---------------

Compilata dal [REDACTED]
 Iscritto all'Albo de [REDACTED]
 della Provincia di [REDACTED]
 DATA [REDACTED]
 Firma: [REDACTED]

SOSTITUISCE SCHEDA SIA CONSULTA AL NOME P. 4 MAPP. 192/514/2 PER VARIAZ. SCOPERTO - AMPLIAMENTO - VARIAB. DIST. INTERNA

Catasto dei Fabbricati - Situazione al 04/04/2019 - Comune di TEGLIO VENETO (L085) - < Foglio: 4 - Particella: 192 - Subalterno: 2 >

Ultima planimetria in atti

Data presentazione: 20/01/1987 - Data: 04/04/2019 - n. T312386 - Richiedente: [REDACTED]

Eciale schede: 1 - Formato di acquisizione: A3(297x420) - Formato stampa richiesto: A4(210x297)

N=15600

E=17100

I Particella: 192

