

MOD. ULARIO
F. - Co. S. T. - 315

MOD. B (Nuovo Catasto Edilizio Urbano)

NUOVO CATASTO EDILIZIO URBANO

R. DECRETO-LEGGE 11 APRILE 1939 (N. 45)

Planimetria dell'immobile situato nel Comune di PIOLTELLO Via MOZART - Cima Rosa
Ditta: Imm. "MILANO" S.a.S. di GALBIATI & C.
Allegata alla dichiarazione presentata all'Ufficio Tecnico Erariale di MILANO

BB=01298041

PIANO QUARTO

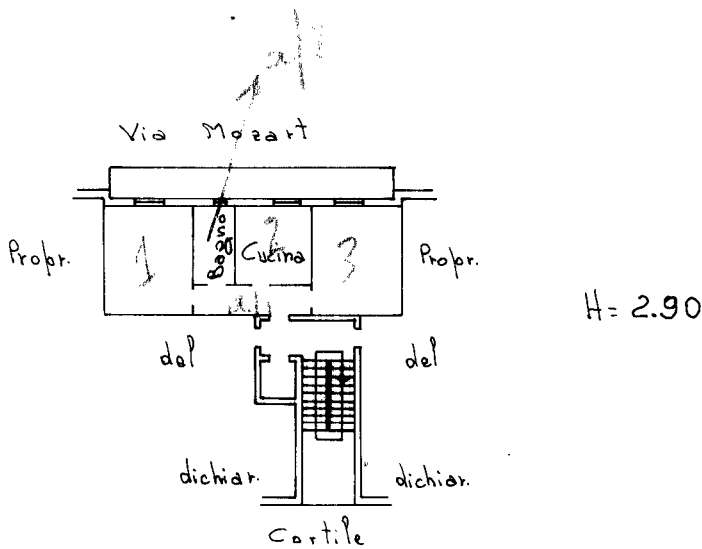

ORIENTAMENTO



SCALA DI 1:200

SPAZIO RISERVATO PER LE ANNOTAZIONI D'UFFICIO

DATA
PROT. N°

Compilata dal Perito Edile
PIETRO FREGONA
(Titolo, nome e cognome del tecnico)
Iscritto all'Albo dei Periti Industr.
della Provincia di MILANO n. 1528
DATA 23-7-63
Firma: *P. Fregona*

LIBRERIA DEGLI UFFICI
MILANO - Via Moscova, 10 - Tel. 650.227
Concessionaria Autorizzata

Catasto dei Fabbricati - Situazione al 19/02/2020 - Comune di PIOLTELLO (G686) - < Foglio: 2 - Particella: 306 - Subalterno: 41 >
VIA MOZART WOLFGANG AMADEUS n. 6-16 piano: 4 scala: N;

Ultima planimetria in atti