

**Agenzia del Territorio
CATASTO FABBRICATI**
Ufficio provinciale di
Milano

Dichiarazione protocollo n. MI0902086 del 25/09/2009
Planimetria di u.i.u. in Comune di Milano
Via Cardinale Mezzofanti

civ. 20

Identificativi Catastali:
Sezione: 396
Foglio: 316
Particella: 316
Subalterno: 39

Compilata da:
Nicolini Umberto
Iscritto all'albo:
Architetti
Prov. Milano
N. 16048

Scheda n. 1 - Scala 1: 200

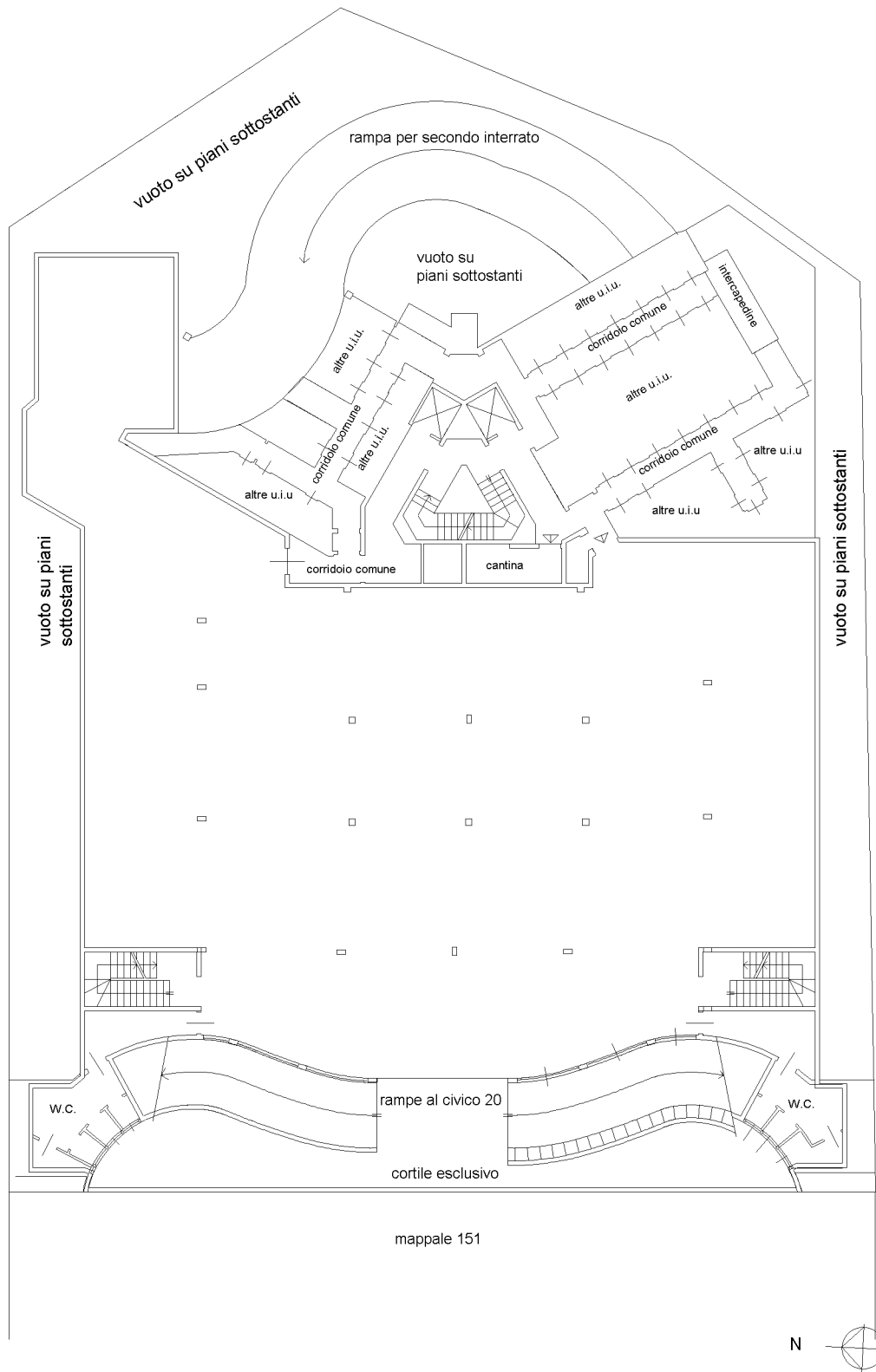

Piano S1 h= 3.20 m

Ultima planimetria in atti