

Agenzia delle Entrate
CATASTO FABBRICATI
Ufficio Provinciale di
Milano

Dichiarazione protocollo n. MI0019139 del 17/01/2017

Planimetria di u.i.u. in Comune di Milano

Via Cardinale Mezzofanti

civ. 24A

Identificativi Catastali:

Sezione:

Foglio: 396

Particella: 316

Subalterno: 701

Compilata da:
Meroni Davide

Iscritto all'albo:
Geometri

Prov. Milano

N. 09836

Scheda n. 1

Scala 1:200

PIANO SETTIMO - H. 2.70

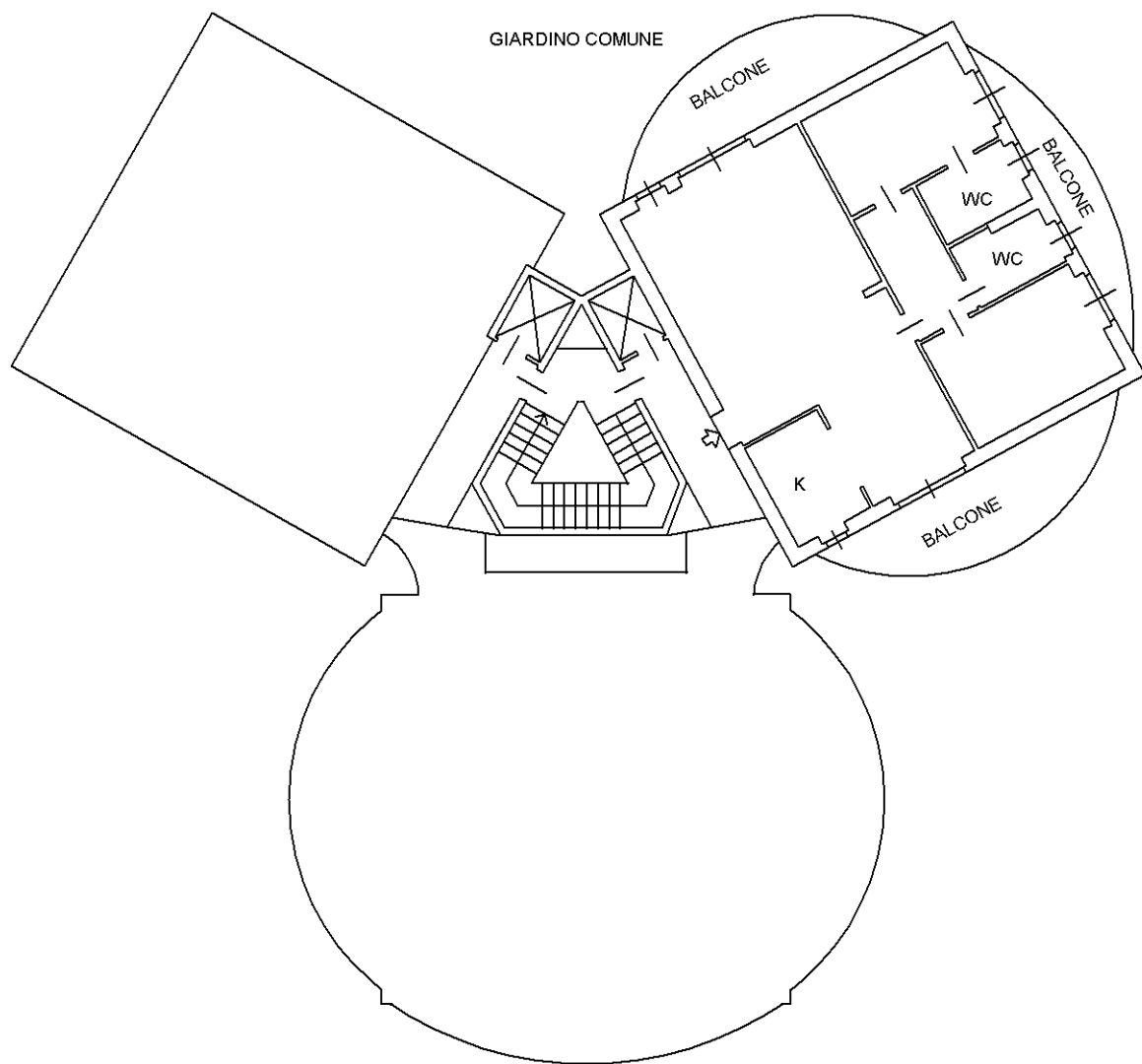

GIARDINO COMUNE

NORD



Ultima planimetria in atti