

**Agenzia del Territorio
CATASTO FABBRICATI
Ufficio Provinciale di
Milano**

Dichiarazione protocollo n. MI0399614 del 11/06/2004

Planimetria di u.i.u. in Comune di Novate Milanese

Via Puccini Giacomo

civ. 2

Identificativi Catastali:

Sezione:
Foglio: 20
Particella: 7
Subalterno: 2

Compilata da:
Quantoso Nicola
Iscritto all'albo:
Geometri

Prov. Milano

N. 6677

Scheda n. 1

Scala 1:200

PIANO TERRA-H=3.08

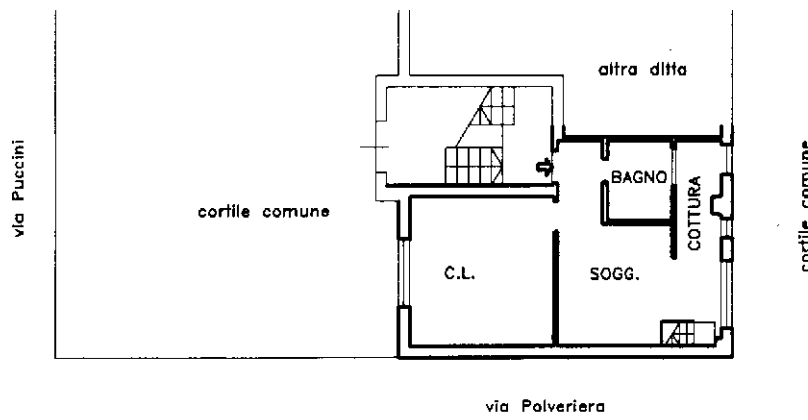

PIANO SEMINTERRATO

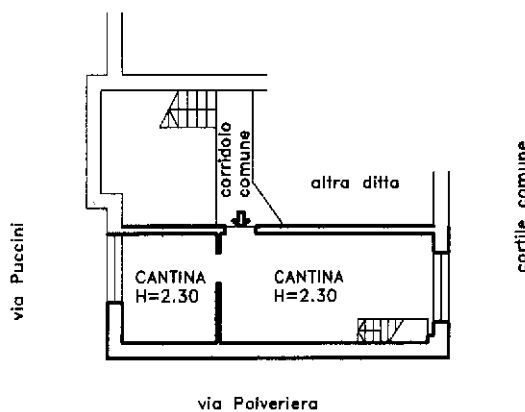

Ultima planimetria in atti