

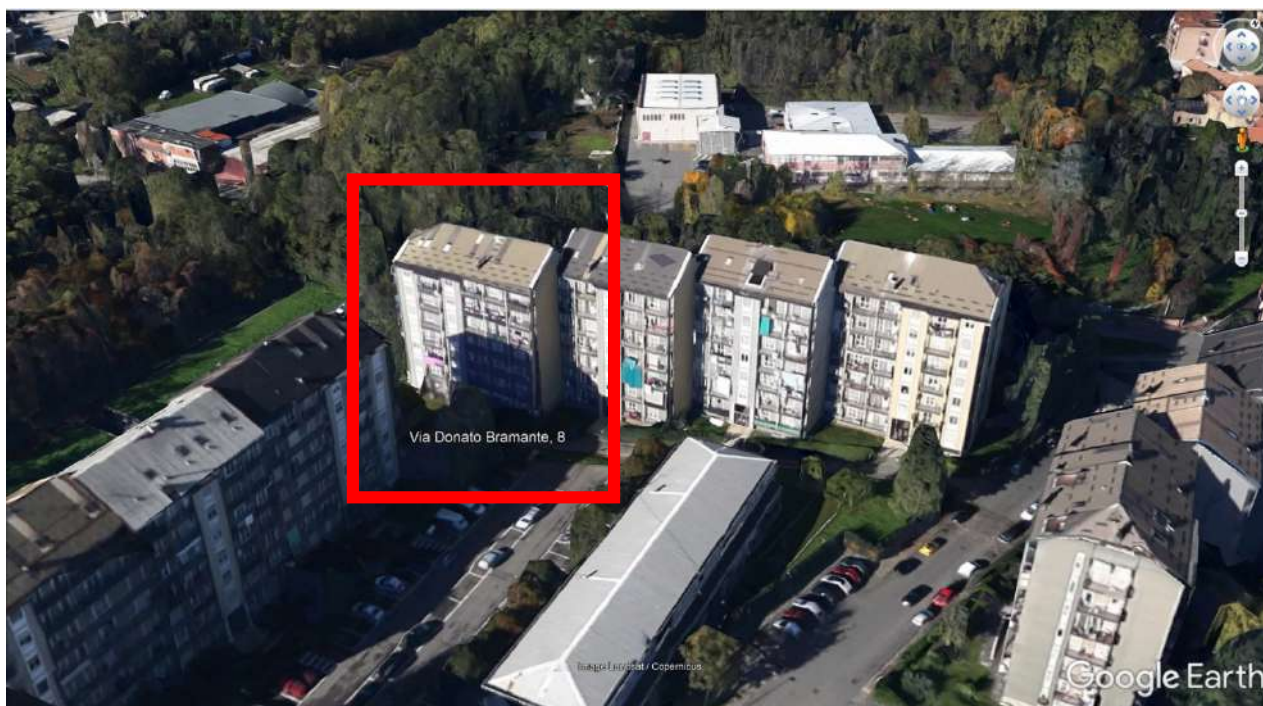

Complesso edilizio sito in Limbiate (MI), Via Donato Bramante nn. 8-14



Complesso edilizio sito in Limbiate (MI), Via Donato Bramante nn. 8-14





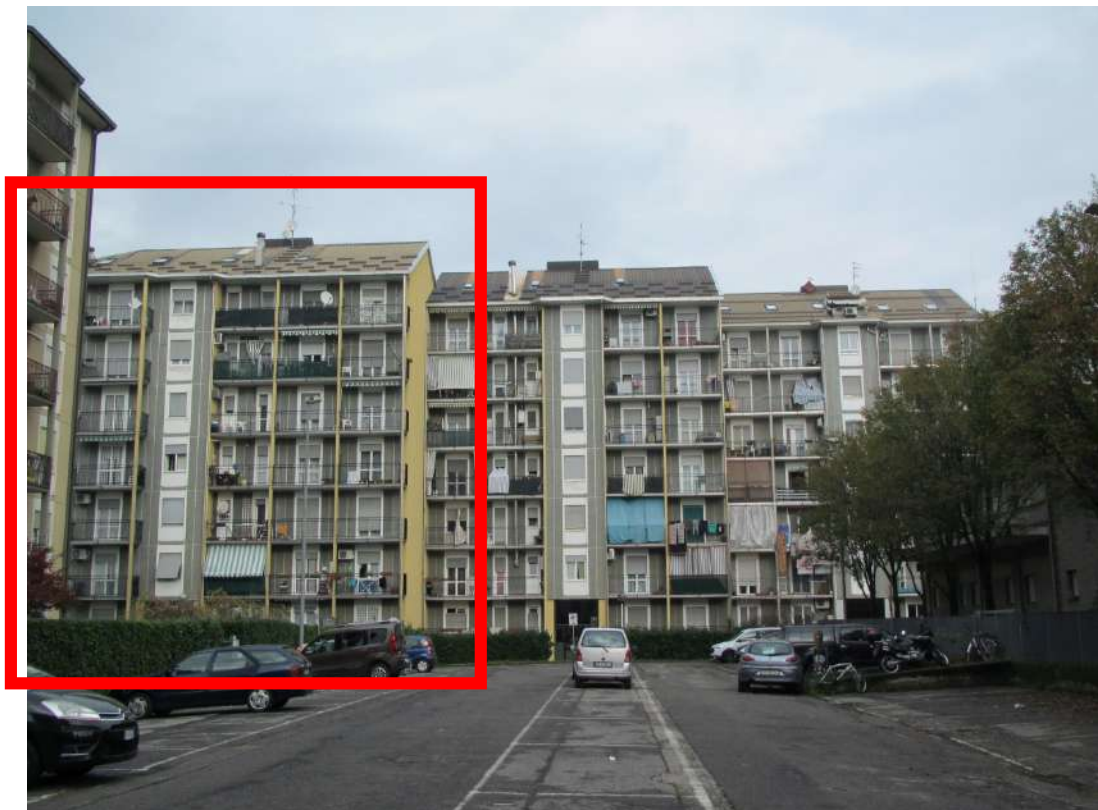

Fronte anteriore del complesso edilizio



Fronte anteriore dell'edificio sito in Limbiate (MI), Via Donato Bramante n. 8





Strada di accesso al complesso edilizio



Balcone dell'unità immobiliare oggetto di Procedura Esecutiva







Fronte posteriore del complesso edilizio



Fronte posteriore dell'edificio





Giardino condominiale



Giardino condominiale







Giardino condominiale



Giardino condominiale







Cancello di ingresso dell'edificio



Recinzione dell'edificio





Portone di ingresso dell'edificio

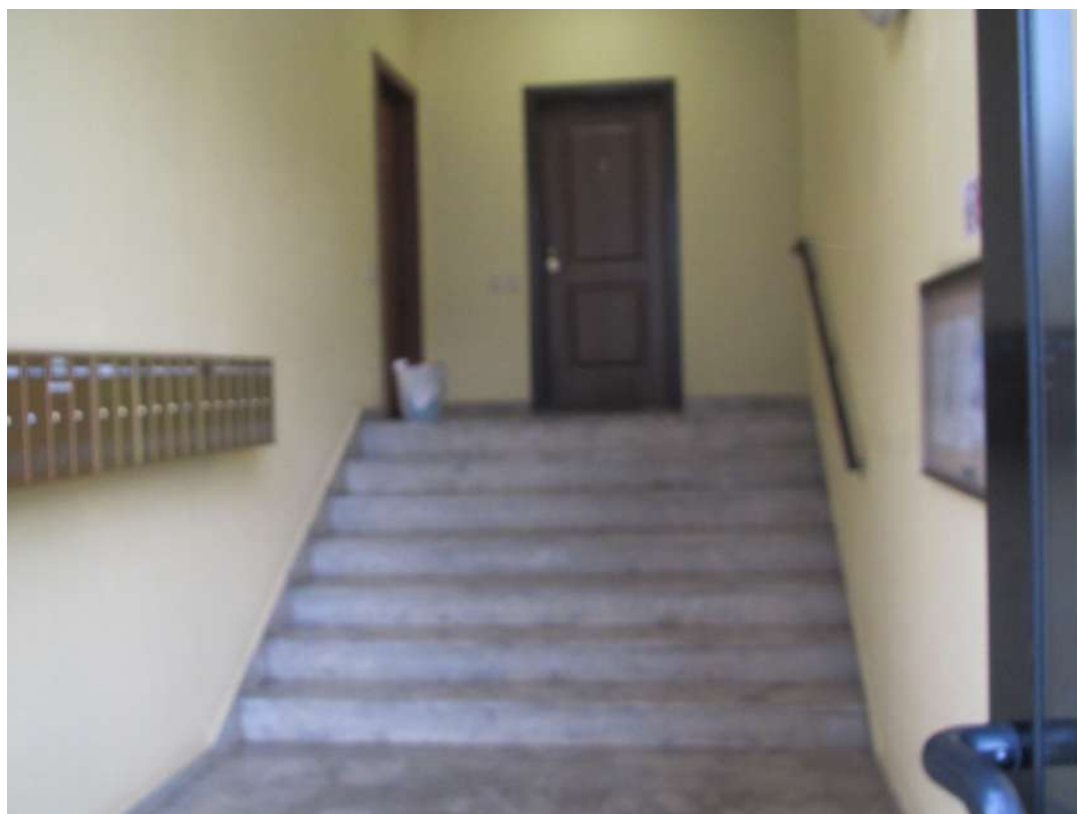

Ingresso dell'edificio al piano terra







Ingresso dell'edificio al piano terra



Ingresso dell'edificio al piano terra



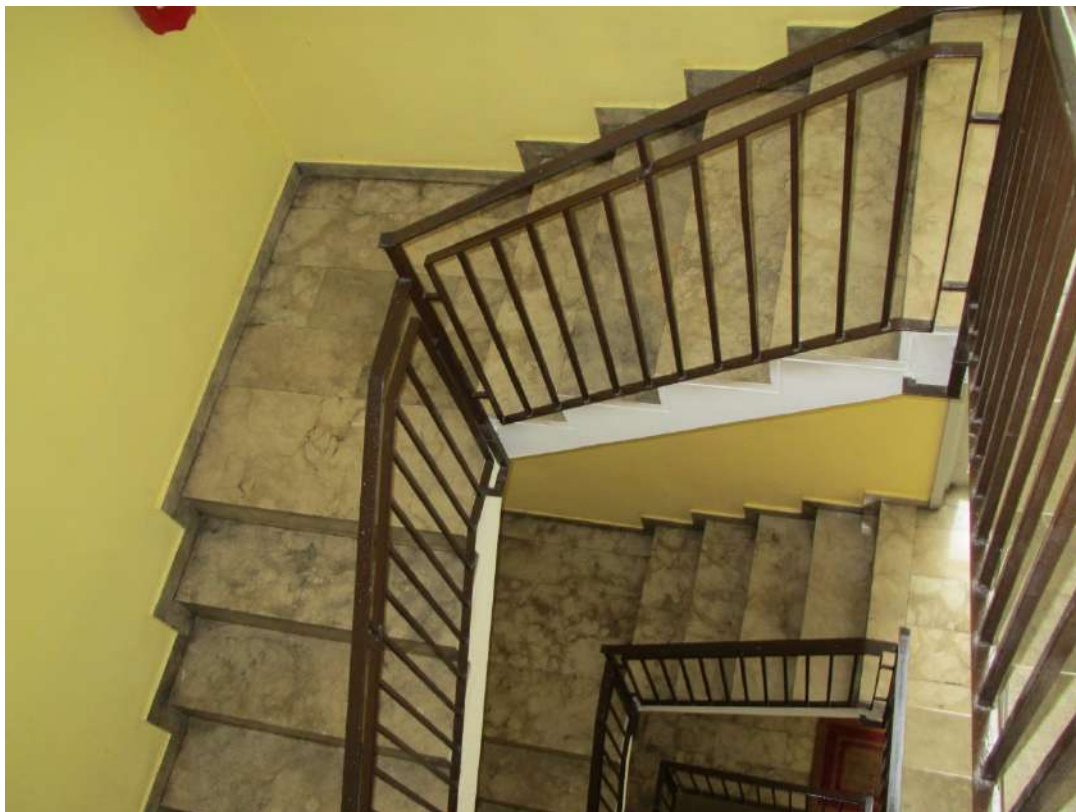

Vano-scala condominiale



Pianerottolo di ingresso dell'unità immobiliare oggetto di Procedura Esecutiva







Ingresso



Ingresso





Cucina



Cucina







Balcone



Balcone





Caldaia autonoma per riscaldamento e produzione acqua calda sanitaria



Dettagli - Impianto elettrico della caldaia







Dettagli - Canna fumaria della caldaia



Dettagli - Canna fumaria della caldaia e tubazione di scarico della cappa aspirante





Dettagli – Quadro elettrico



Dettagli – Impianto elettrico







Bagno



Bagno





Bagno



Bagno







Bagno



Bagno



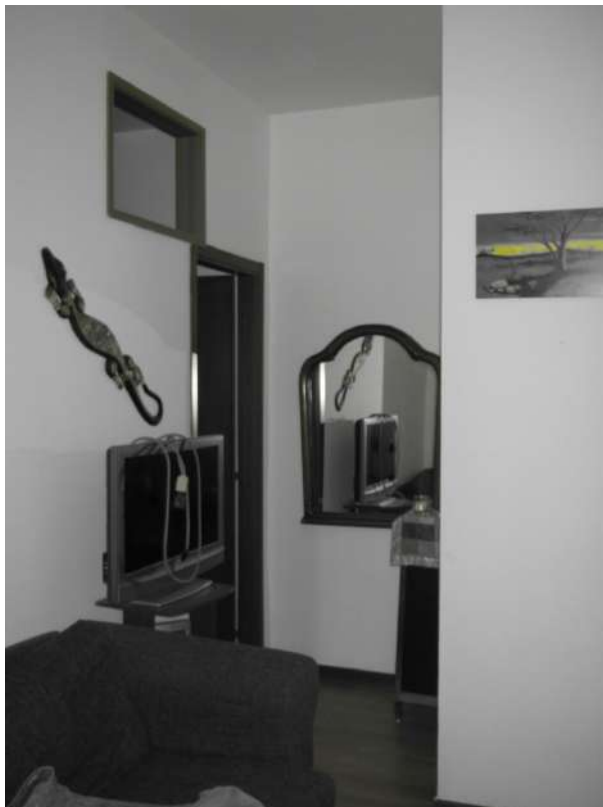

Disimpegno della camera da letto



Disimpegno della camera da letto







Camera da letto



Camera da letto





Vano-scala condominiale



Porta di accesso alle cantine condominiali





Cantine condominiali



Cantine condominiali







Cantine condominiali



Cantina oggetto di Procedura Esecutiva





Cantina oggetto di Procedura Esecutiva

