

**Agenzia del Territorio
CATASTO FABBRICATI
Ufficio Provinciale di
Milano**

Dichiarazione protocollata n. MI0213689 del 03/04/2006

Planimetria di u.i.u. in Comune di Pioltello

civ. 98

Identificativi Catastali:

Sezione:
Foglio: 2
Particella: 252
Subalterno: 701

Compilata da:
Borghesi Gianluca
Iscritto all'albo:
Geometri

Prov. Milano

N. 10457

Scheda n. 1 Scala 1:200

PIANO PRIMO

H = 3.00

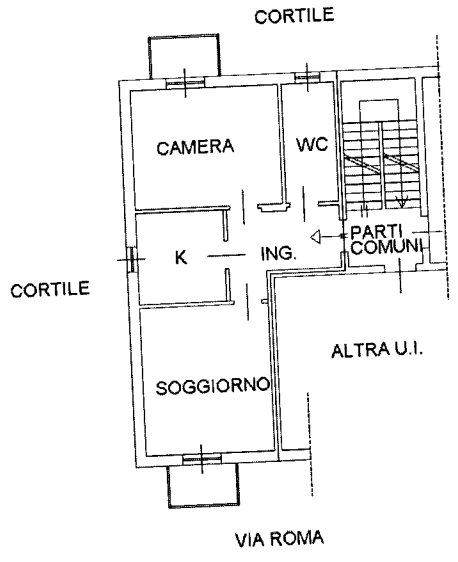

PIANO 1° INTERRATO

H = 2.70

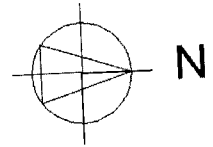
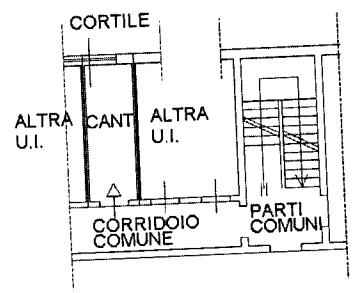

SCALA 1:200

Cat. Fabbricati - Situazione al 30/06/2021 - Comune di PIOLTELLO (G686) - < Foglio: 2 - Particella: 252 - Subalterno: 701 >
VIA ROMA n. 98 piano: 1-S1;

Ultima planimetria in atti

Data: 30/06/2021 - n. T152259 - Richiedente: STFCLD57P03F205C

Totale schede: 1 - Formato di acquisizione: A4(210x297) - Formato stampa richiesto: A4(210x297)

N=5039000

E=1525600

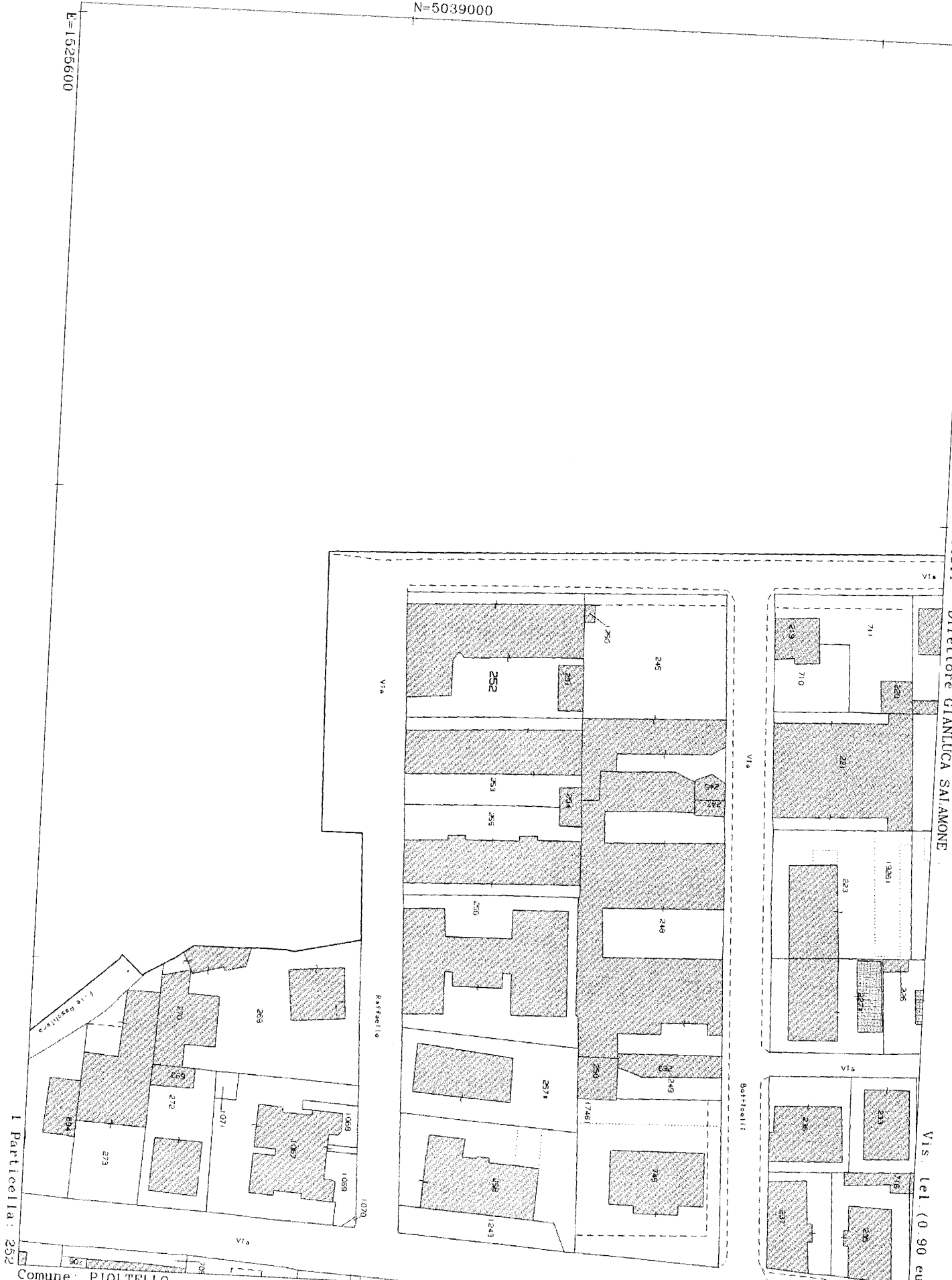

Comune: PIOLTELLO
Foglio: 2 All: B

Scala originale: 1:1000
Dimensione cornice: 267.000 x 189.000 metri

30-Giu-2021 12:6:37
Prot. n. T156861/2021