

MODULARIO
Fig. rend. 497



MINISTERO DELLE FINANZE
DIREZIONE GENERALE DEL CATASTO E DEI SS.TT.EE.
CATASTO EDILIZIO URBANO (RDL 13-4-1939, n. 652)

MOD. BN (CEU)

IRF
500

Planimetria di u.i.u. in Comune di MILANO via CONCILIO VATICANO II° CIV.10 (GIÀ VIA ALDINI CIV.1/7)

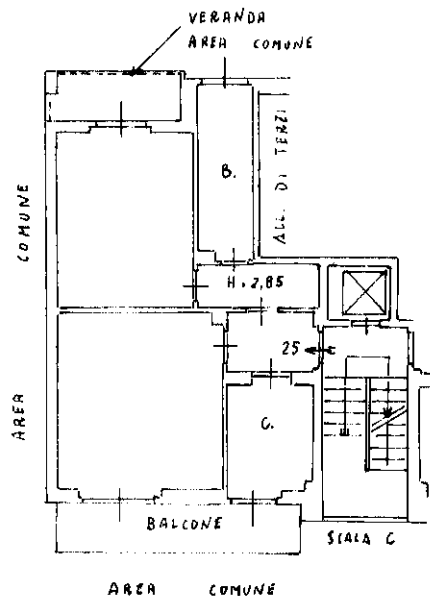

PIANO RIALZATO

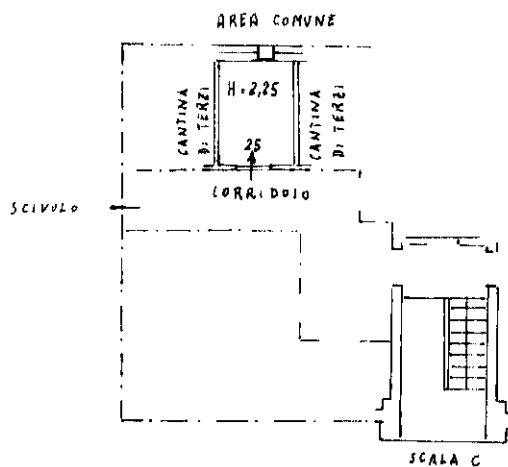

CANTINATO (PIANO SEMINTERRATO)

ORIENTAMENTO

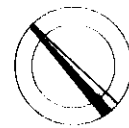

SCALA DI 1:200

Dichiarazione di N.C.
Denuncia di variazione

Compilata dal Geometra
(titolo cognome o nome)
Andreoletti Alessandro

RISERVATO ALL'UFFICIO

Ultima planimetria in atti

Identificativi catastali

Iscritto all'albo de Geometri

Data presentazione: 04/04/1995 - Data: 05/05/2022 - n. T372686 - Richiedente: SPRMLL61R6I1602Q

Totale scheda 9 1 - Formato di acquisizione: A4(210x297) - Formato stampa richiesto: A4(210x297)

data 27-02-1995 Firma [Signature]

Catasto dei Fabbricati - Situazione al 05/05/2022 - Comune di MILANO(F205) - < Foglio 64 - Particella 89 - Subalterno 1 >
VIA CONCILIO VATICANO II n. 10 - Interno 25 Piano T-SI