Data: 24/05/2022 - n. T381970 - Richiedente: ZCCBBR74P66F205M

Agenzia del Territorio
CATASTO FABBRICATI
Ufficio Provinciale di
Milano

Dichiarazione protocollo n. MI0365534 del 06/06/2006

Planimetria di u.i.u. in Comune di Milano

Via Fracastoro Gerolamo civ. 25

Identificativi Catastali:	Compilata da:
Sezione:	Leonardi Luca Antonio
Foglio: 148	Iscritto all'albo: Architetti
Particella: 579	
Subalterno: 701	Prov. Milano N. 11567

Scheda n. 1 Scala 1: 200

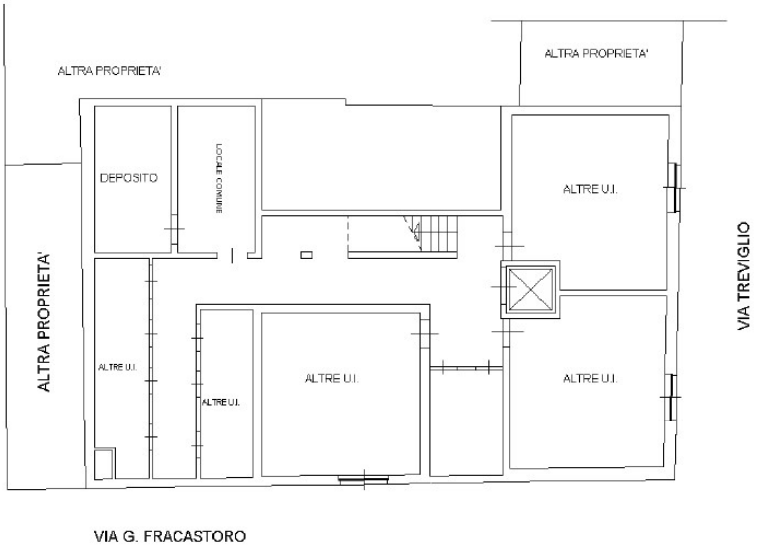

PIANTA PIANO INTERRATO H= 2.40

Ultima planimetria in atti

Data: 24/05/2022 - n. T381970 - Richiedente: ZCCBBR74P66F205M
Totale schede: 1 - Formato di acquisizione: A4(210x297) - Formato stampa richiesto: A4(210x297)

N

Catasto dei Fabbricati - Situazione al 24/05/2022 - Comune di MILANO(F205) - < Foglio 148 - Particella 579 - Subalterno 701 >
VIA GIROLAMO FRACASTORO n. 25 Piano S1

Firmato Da: BARBARA ZOCCHI RAMAZZI Emesso Da: INFOCERT FIRMA QUALIFICATA 2 Serial#: d26f22