

Rilievo fotografico esterno ed interno

1. Localizzazione del bene nel tessuto urbano:

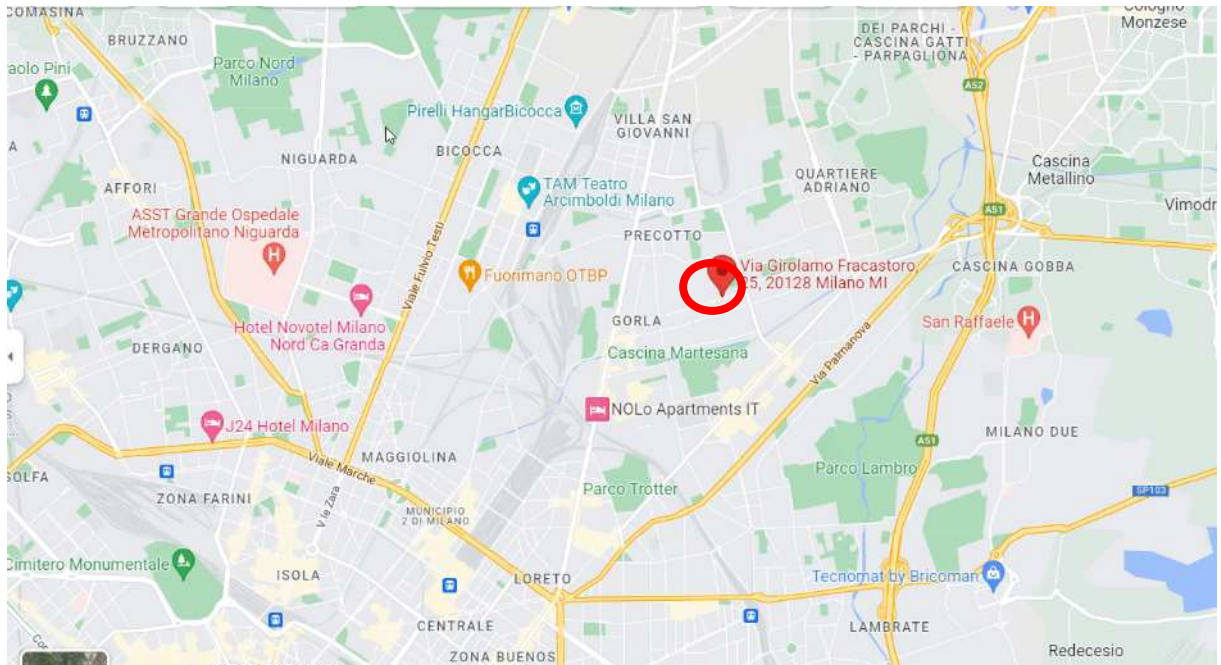

1. Vista aerea del contesto.

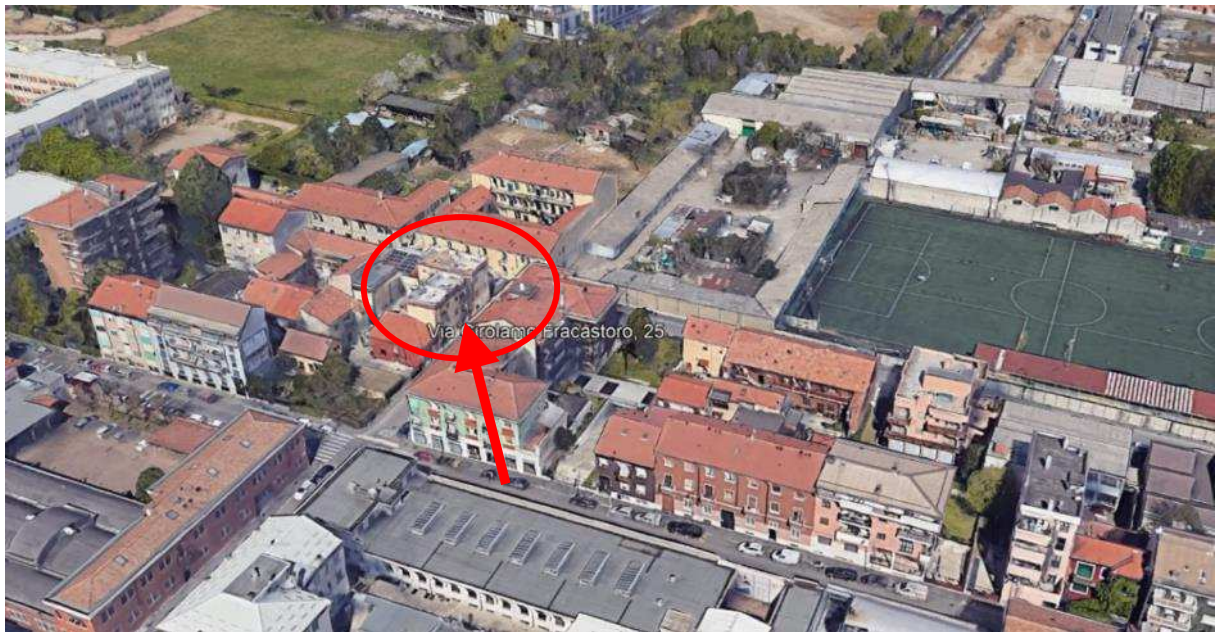

2. Vista aerea del contesto con individuazione dell'edificio.



## 2. Rilievo fotografico esterno ed interno.



1. Rilievo fotografico del contesto. Vista su strada con indicazione dell'accesso pedonale.



2. Dettaglio dell'ingresso pedonale.





3. Dettaglio dell'ingresso carrabile.



4. Indicazione dell'accesso alla scala che conduce al piano interrato.





5. Dettaglio della scala.



6. Dettaglio dell'ascensore.





7. Indicazione della porta del locale condominiale tramite cui si accede al deposito.



8. Dettaglio della porta di accesso al locale deposito.





9. Vista interna del deposito.



10. Vista interna verso la porta di accesso.





11. Dettaglio della mensola realizzata.

