



NUOVO CATASTO EDILIZIO URBANO

Lire
20

(L. DEL REPO-ENGR 13 APRILE 1962, N. 842)

Planimetria dell'immobile situato nel Comune di SEGRATE - C.C. Via NUOVA DI P.R. - PART. MAPPE 138
Dina NC (Rel.) 82.

Allegata alla dichiarazione presentata all'Ufficio Tecnico Erariale di MILANO

SCHEDA L. N° 0640249

F. 16 - Mapp. 82/e-

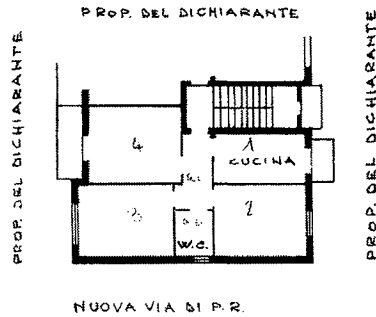

ORIENTAMENTO



SCALA DI 1:200

SPAZIO RISERVATO PER LE ANNOTAZIONI D'UFFICIO

DATA
PROT. N°

Compilata dal **DOTT. GIACOMO BETTARETTI**
(Titolare della Direzione Erariale di Segrate)
Via. Vitt. Emanuele 24 - Tel. 23165

Iscritto all'Albo de
della Provincia di **MILANO**

DATA **5.6.10.1965**

Firma: