

# TRIBUNALE di MILANO

III SEZIONE CIVILE

## Esecuzione Immobiliare

### RGE 1337/2021

1



Vista aerea

**Giudice: Dott.ssa Idamaria Chieffo**

**Esperto Nominato: Arch. Fabio Colmano**

**ALLEGATO 1 – ELABORATO FOTOGRAFICO**

Arch. Fabio Colmano  
Via Jacopo Dal Verme 5, 20159 Milano  
Ordine Architetti Milano n° 4604  
Albo CTU Tribunale Milano n° 11428  
architetto@colmano.com

A handwritten signature in black ink is written over a red circular stamp. The stamp contains the text: "ORDINE DEGLI ARCHITETTI DELLA PROVINCIA DI MILANO", "COLMANO FABIO", and "architetto 4604". The outer ring of the stamp contains the text "CONSERVATORI E CONSERVATORI PAESAGGISTI".



2

Foto 1 – Vista da via Cassinis dello stabile in cui è ubicata l'unità immobiliare



Foto 2 – Inquadramento da via Cassinis dell'unità immobiliare



3

Foto 3/4 – Ingresso e androne condominiale



Foto 5/6 – Parti comuni. Con la freccia viene indicato l'ingresso all'appartamento



4

Foto 7/8 – Ingresso all'appartamento

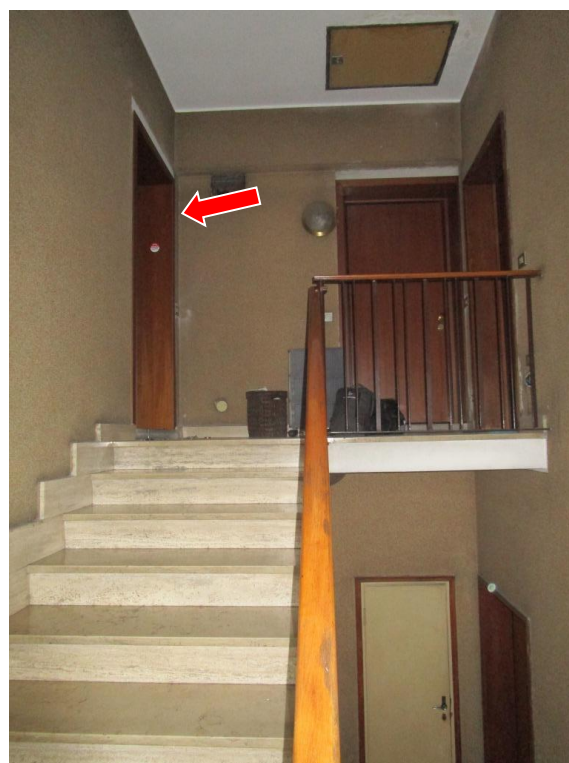
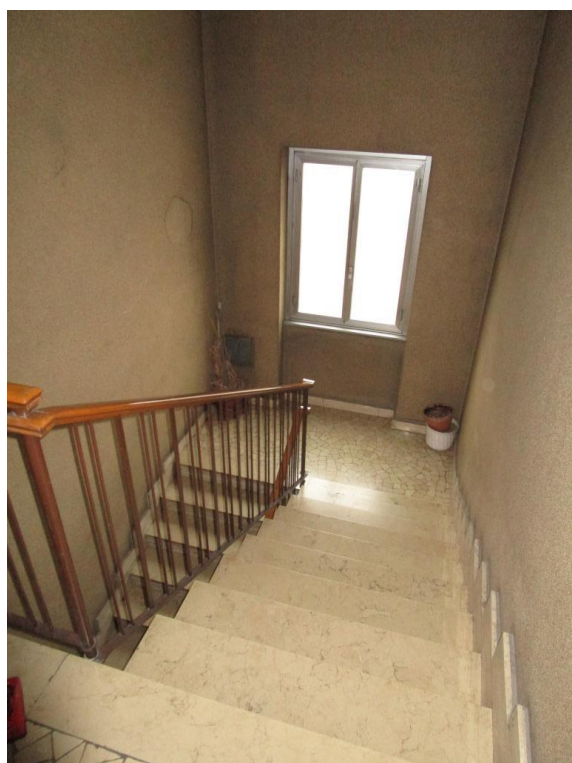
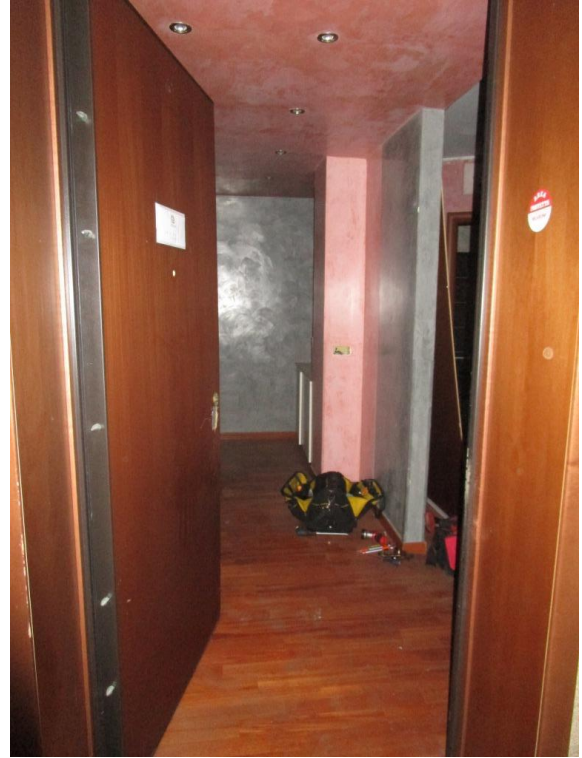
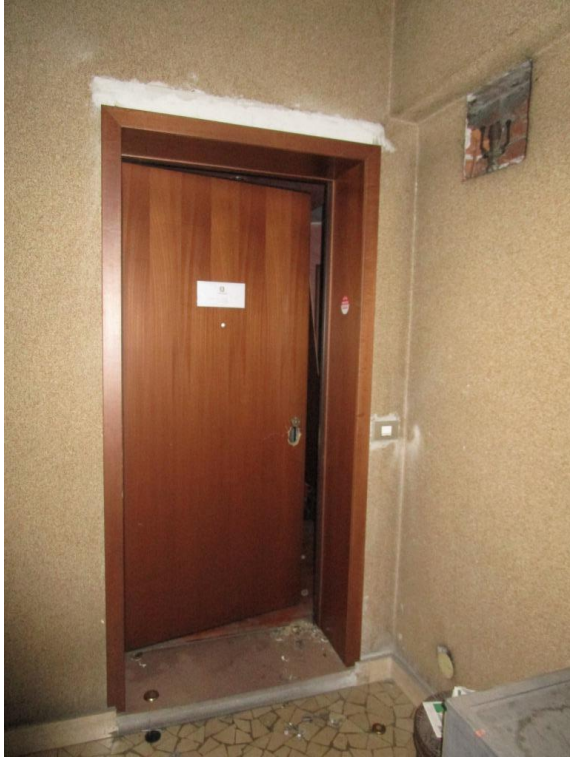

Foto 9 – Soggiorno dotato di angolo cottura



Foto 10 – Vista del soggiorno verso l'ingresso



Foto 11/12 – Balcone con accesso dal soggiorno



Foto 13 – Servizio igienico con accesso dal soggiorno



Foto 14 – Vista del servizio igienico verso il soggiorno



7

Foto 15/16 – Disimpegno d'ingresso



Foto 17 – Camera da letto

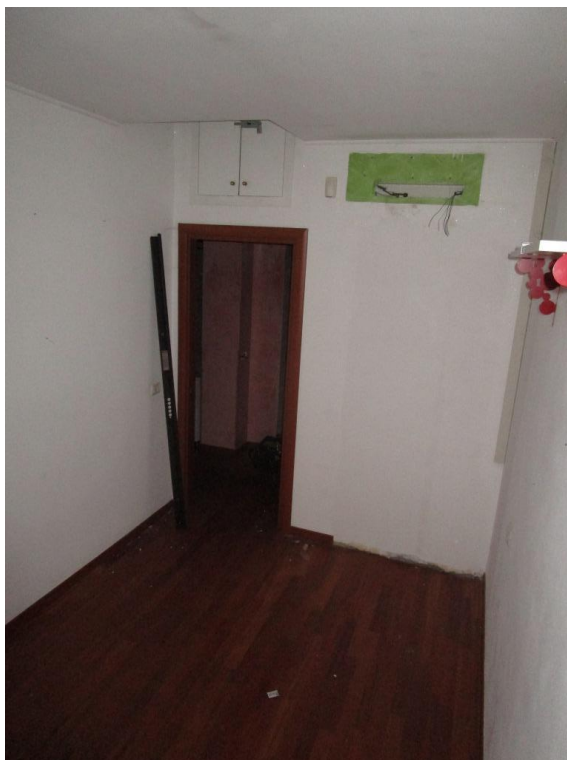

8

Foto 18 – Camera da letto verso il disimpegno



Foto 19 – Camera da letto dotata di bagno





Foto 20 – Camera da letto verso il bagno e il disimpegno

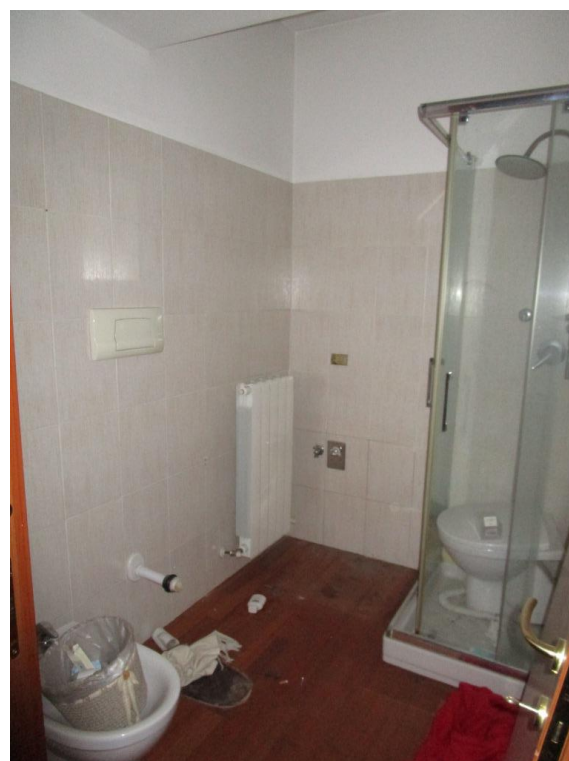

Foto 21/22 – Bagno in camera

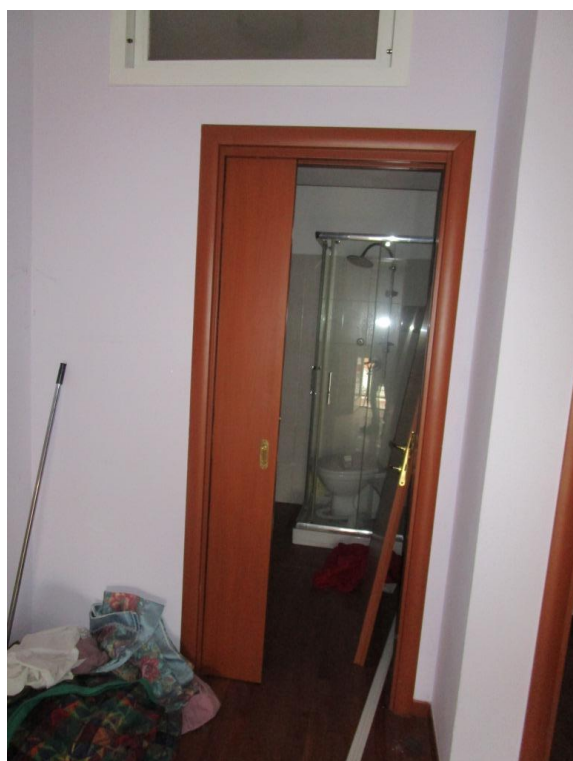
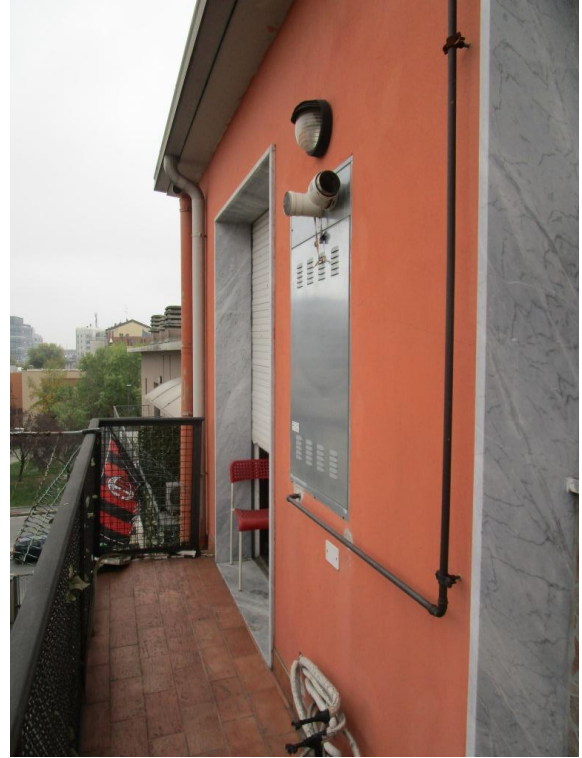

Foto 23/24 – Balcone con accesso dalla camera da letto