

MODULARIO
F. - Cat. S. T. - III



MINISTERO DELLE FINANZE
DIREZIONE GENERALE DEL CATASTO E DEI SERVIZI TECNICI ERARIALI

MOD. B (Nuovo Catasto Edilizio Urbano)

Lire
20

NUOVO CATASTO EDILIZIO URBANO

(R. DECRETO-LEGGE 13 APRILE 1939, N. 452)

Planimetria dell'immobile situato nel Comune di CORMANO Via BeccARIA 16

Ditta Immobiliare BRUSUGLIO S.R.L.

Allegata alla dichiarazione presentata all'Ufficio Tecnico Erariale di MILANO

PIANO RIALZATO

I/0362263



Comune di CORMANO(D013) - < Foglio: 16 Particella: 316 - Subalterno 32 >
Situazione al 01/03/2012 - n. MI0137350 - Richiedente: BARTOLI LAURA NICOLETTA
BEECCARIA CESARE 16 piano: T-4 sc. 16

Sottotetto

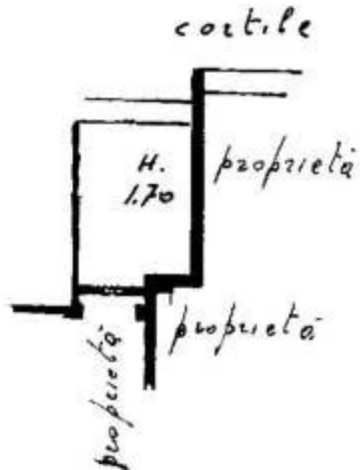

ORIENTAMENTO



SCALA DI 1. 200

SPAZIO RISERVATO PER LE ANNOTAZIONI D'UFFICIO

Compilata dal Dr. Ing. G. BATTISTA PORTA
(Titolo, Nome e cognome del tecnico)

Iscritto all'Albo degli Ing. ri
della Provincia di MILANO

DATA 31-10-1963

Firma: Giovanni Battista Porta