

**Agenzia del Territorio
CATASTO FABBRICATI
Ufficio Provinciale di
Milano**

Dichiarazione protocollo n. MI0432652 del 03/07/2006

Planimetria di u.i.u. in Comune di Milano

Via Clitumno

civ. 11

Identificativi Catastali:

Sezione:

Foglio: 236

Particella: 47

Subalterno: 67

Compilata da:

Barrile Giangiacomo

Iscritto all'albo:

Ingegneri

Prov. Milano

N. 22920

Scheda n. 1

Scala 1:200

Piano Primo - H. 310

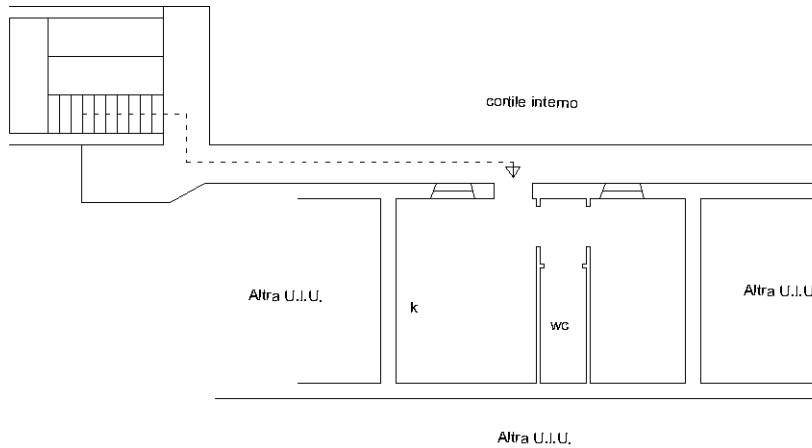

Catasto dei Fabbricati - Situazione al 09/04/2022 - Comune di MILANO(F205) - < Foglio 236 - Particella 45 - Subalterno 67 >
VIA CLITUMNO n. 11 Piano I

Ultima planimetria in atti