

MODULARIO  
F. - rig. rend. - 497



MINISTERO DELLE FINANZE  
DIREZIONE GENERALE DEL CATASTO E DEI SERVIZI TECNICI ERARIALI

Mod. B (Nuovo Catasto Edilizio Urbano)

Lire  
200

# NUOVO CATASTO EDILIZIO URBANO

(R. DECRETO-LEGGE 13 APRILE 1950, N. 652)

Planimetria dell'immobile situato nel Comune di MILANO Via ENNIO 19/1

Allegata alla dichiarazione presentata all'Ufficio Tecnico Erariale di MILANO

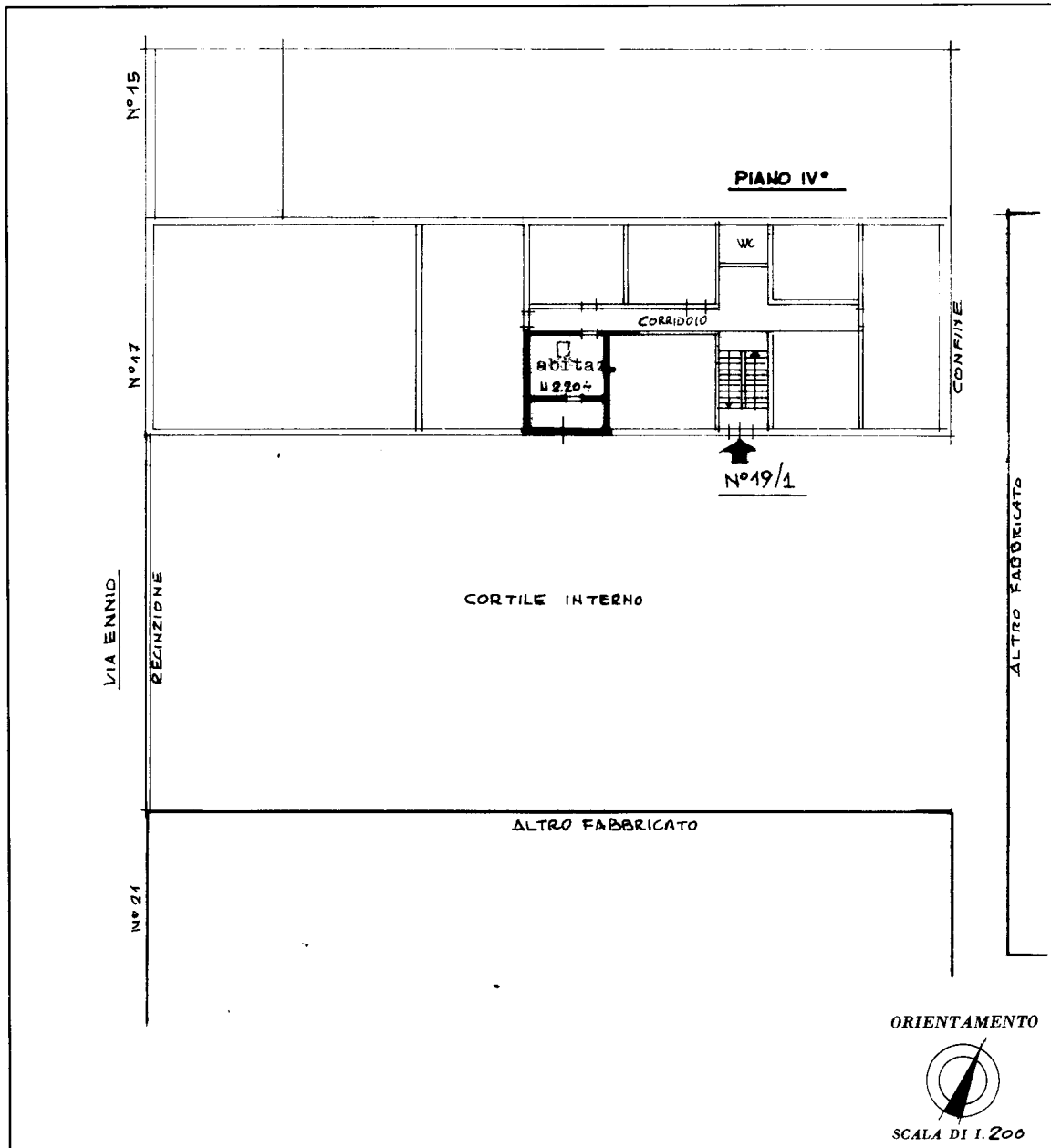

SPAZIO RISERVATO PER LE ANNOTAZIONI D'UFFICIO

DATA PROT. N° <b>41780</b> 11. OTT. 1986	PARTITA <b>91</b> FOGLIO <b>482</b> Mapp. <b>227</b> SUB <b>75</b>
---	---

Compilata dal ARCH. GIANNI BARBI  
(Titolo, nome e cognome del tecnico)

Iscritto all'Albo degli ARCHITETTI  
della Provincia di MILANO N° 2515

DATA 9 OTTOBRE 86

Firma: Arch. GIANNI BARBI  
via S. Zeno 2  
**MILANO - Telef. n. 2338**  
**ISCRIZIONE ALBO n. 2515**

Ultima planimetria in atti