

Visura attuale per soggetto

Situazione degli atti informatizzati al **03/03/2022**

Dati della richiesta

Terreni e Fabbricati siti in tutta la provincia di PORDENONE



Soggetto richiesto:

Totali immobili: di catasto fabbricati 3



**Immobile di catasto fabbricati -
n.1**



Causali di aggiornamento ed annotazioni

> **Dati identificativi**

Comune di **PRATA DI PORDENONE (G994) (PN)**

• Foglio **16** Particella **557** Subalterno **10**

COSTITUZIONE del 04/03/2005 Pratica n. PN0025160
in atti dal 04/03/2005 COSTITUZIONE (n. 728.1/2005)

Particelle corrispondenti al catasto terreni

Comune di **PRATA DI PORDENONE (G994) (PN)**

Foglio **16** Particella **557**

> **Indirizzo**

VIA UMBERTO SABA Piano T

COSTITUZIONE del 04/03/2005 Pratica n. PN0025160
in atti dal 04/03/2005 COSTITUZIONE (n. 728.1/2005)

> **Dati di classamento**

Rendita: **Euro 522,91**

Zona censuaria **A**,

Categoria **A/2^a**, Classe **2**, Consistenza **4,5 vani**

VARIAZIONE NEL CLASSAMENTO del 28/02/2006
Pratica n. PN0024434 in atti dal 28/02/2006
VARIAZIONE DI CLASSAMENTO (n. 1244.1/2006)

Annotazioni: Classamento e rendita validati (D.M.
701/94)

> Dati di superficie

Totale: **95 m²**

Totale escluse aree scoperte ^{b)}: **90 m²**

Superficie di impianto pubblicata il 09/11/2015

Dati relativi alla planimetria: data di presentazione
04/03/2005, prot. n. PN0025160



**Immobile di catasto fabbricati -
n.2**



Causali di aggiornamento ed annotazioni

> Dati identificativi

Comune di **PRATA DI PORDENONE (G994) (PN)**

• Foglio **16** Particella **557** Subalterno **41**

COSTITUZIONE del 04/03/2005 Pratica n. PN0025160
in atti dal 04/03/2005 COSTITUZIONE (n. 728.1/2005)

Particelle corrispondenti al catasto terreni

Comune di **PRATA DI PORDENONE (G994) (PN)**

Foglio **16** Particella **557**

> Indirizzo

VIA UMBERTO SABA Piano S1

COSTITUZIONE del 04/03/2005 Pratica n. PN0025160
in atti dal 04/03/2005 COSTITUZIONE (n. 728.1/2005)

> Dati di classamento

Rendita: **Euro 32,90**

Zona censuaria **A**,

Categoria **C/2^{c)}**, Classe **5**, Consistenza **13 m²**

VARIAZIONE NEL CLASSAMENTO del 28/02/2006
Pratica n. PN0024434 in atti dal 28/02/2006
VARIAZIONE DI CLASSAMENTO (n. 1244.1/2006)

Annotazioni: Classamento e rendita validati (D.M.
701/94)

> Dati di superficie

Totale: **15 m²**

Superficie di impianto pubblicata il 09/11/2015

Dati relativi alla planimetria: data di presentazione
04/03/2005, prot. n. PN0025160



**Immobile di catasto fabbricati -
n.3**



Causali di aggiornamento ed annotazioni

> **Dati identificativi**

Comune di **PRATA DI PORDENONE (G994) (PN)**

• Foglio **16** Particella **557** Subalterno **65**

COSTITUZIONE del 04/03/2005 Pratica n. PN0025160
in atti dal 04/03/2005 COSTITUZIONE (n. 728.1/2005)

Particelle corrispondenti al catasto terreni

Comune di **PRATA DI PORDENONE (G994) (PN)**

Foglio **16** Particella **557**

> **Indirizzo**

VIA UMBERTO SABA Piano S1

COSTITUZIONE del 04/03/2005 Pratica n. PN0025160
in atti dal 04/03/2005 COSTITUZIONE (n. 728.1/2005)

> **Dati di classamento**

Rendita: **Euro 64,04**

Zona censuaria **A**,

Categoria **C/6^d**, Classe **4**, Consistenza **20 m²**

VARIAZIONE NEL CLASSAMENTO del 28/02/2006
Pratica n. PN0024434 in atti dal 28/02/2006
VARIAZIONE DI CLASSAMENTO (n. 1244.1/2006)

Annotazioni: Classamento e rendita validati (D.M.
701/94)

> **Dati di superficie**

Totale: **21 m²**

Superficie di impianto pubblicata il 09/11/2015

Dati relativi alla planimetria: data di presentazione
04/03/2005, prot. n. PN0025160

> **Intestazione attuale degli immobili dal n. 1 al n. 3 - totale righe intestati: 2**

> **1.**

Diritto di: Proprieta' 1/2 in regime di comunione
dei beni con
(deriva dall'atto 1)

1. Atto del 02/05/2006 Pubblico ufficiale GIORGIO
PERTEGATO Sede PORDENONE (PN) Repertorio n.
261213 - COMPRAVENDITA Nota presentata con
Modello Unico n. 5034.1/2006 Reparto PI di
PORDENONE in atti dal 16/05/2006

> **2.**

Diritto di: Proprieta' 1/2 in regime di comunione
dei beni con
(deriva dall'atto 1)

Direzione Provinciale di Pordenone
Ufficio Provinciale - Territorio
Servizi Catastali

> **Totale Parziale**

Catasto Fabbricati

Immobili siti nel comune di PRATA DI PORDENONE (G994)
Numero immobili: **3** Rendita: **euro 619,85** Vani: **4,5** Superficie: **33 m²**

> **Totale generale**

Catasto Fabbricati

Totale immobili: **3** Rendita: **euro 619,85** Vani: **4,5** Superficie: **33 m²**

Catasto Terreni

Totale immobili: **0**

Visura telematica

Tributi speciali: Euro 0,90

Legenda

- a) A/2: Abitazioni di tipo civile
- b) Escluse le "superfici di balconi, terrazzi e aree scoperte pertinenziali e accessorie, comunicanti o non comunicanti"
- cfr. Provvedimento del Direttore dell'Agenzia delle Entrate 29 marzo 2013
- c) C/2: Magazzini e locali di deposito; cantine e soffitte se non unite all'unita` immobiliare abitativa
- d) C/6: Stalle, scuderie, rimesse ed autorimesse
- e) Codice fiscale collegato PRDMLN75P64Z1290



N=-3500

E=-2600

1 Particella: 557

ELABORATO PLANIMETRICO	Compilato da: Tomiet Raffaello	Iscritto all'albo: Architetti	Prov. Pordenone	N. 325
Comune di Prata Di Pordenone	Foglio: 16	Particella: 557	Prp0093246 n. 21/03/2005	del
Dimostrazione grafica dei subalberi	Tipo Mappale n. del			
	Scala 1 : 500			

PIANO INTERRATO

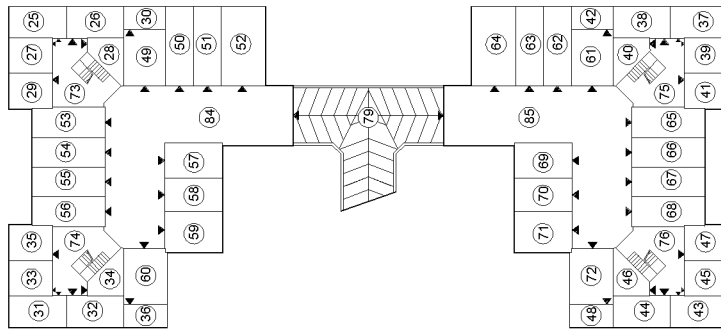

PIANO TERRA

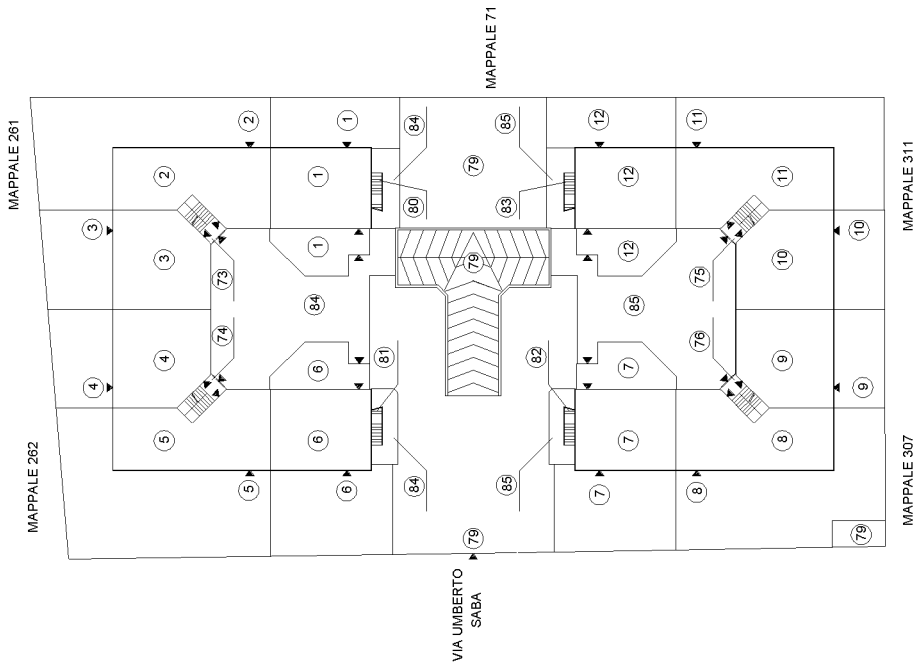

PIANO PRIMO

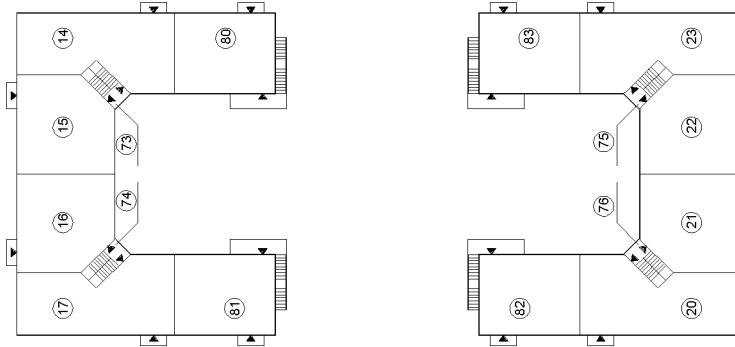

**Agenzia del Territorio
CATASTO FABBRICATI
Ufficio Provinciale di
Pordenone**

Dichiarazione protocollo n. PN0025160 del 04/03/2005

Planimetria di u.i.u. in Comune di Prata Di Pordenone

Via Umberto Saba

civ.

Identificativi Catastali:

Sezione:

Foglio: 16

Particella: 557

Subalterno: 10

Compilata da:

Iscritto all'albo:
Architetti

Prov. Pordenone

N. 325

Scheda n. 1

Scala 1:200

PIANTA PIANO TERRA

H = 2,60 mt.

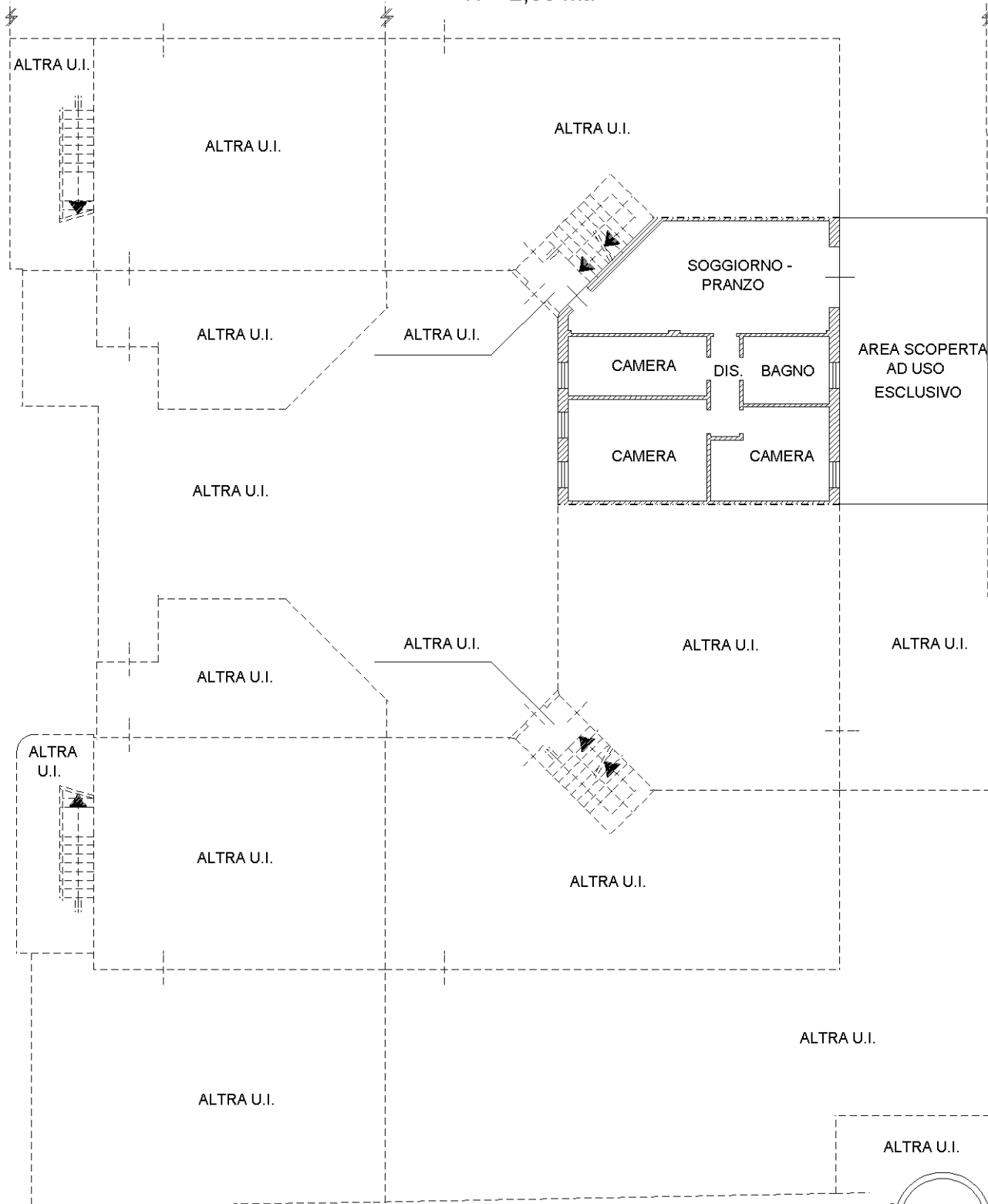

Ultima planimetria in atti

Catasto dei Fabbricati - Situazione al 03/03/2022 - Comune di PRATA DI PORDENONE(G994) - < Foglio 16 - Particella 557 - Subalterno 10 >
VIA UMBERTO SABA Piano T

**Agenzia del Territorio
CATASTO FABBRICATI
Ufficio Provinciale di
Pordenone**

Dichiarazione protocollo n. PN0025160 del 04/03/2005

Planimetria di u.i.u. in Comune di Prata Di Pordenone

Via Umberto Saba

civ.

Identificativi Catastali:

Sezione:
Foglio: 16
Particella: 557
Subalterno: 41

Compilata da:

Iscritto all'albo:
Architetti

Prov. Pordenone

N. 325

Scheda n. 1

Scala 1:200

PIANTA PIANO INTERRATO

H = 2,83 mt.

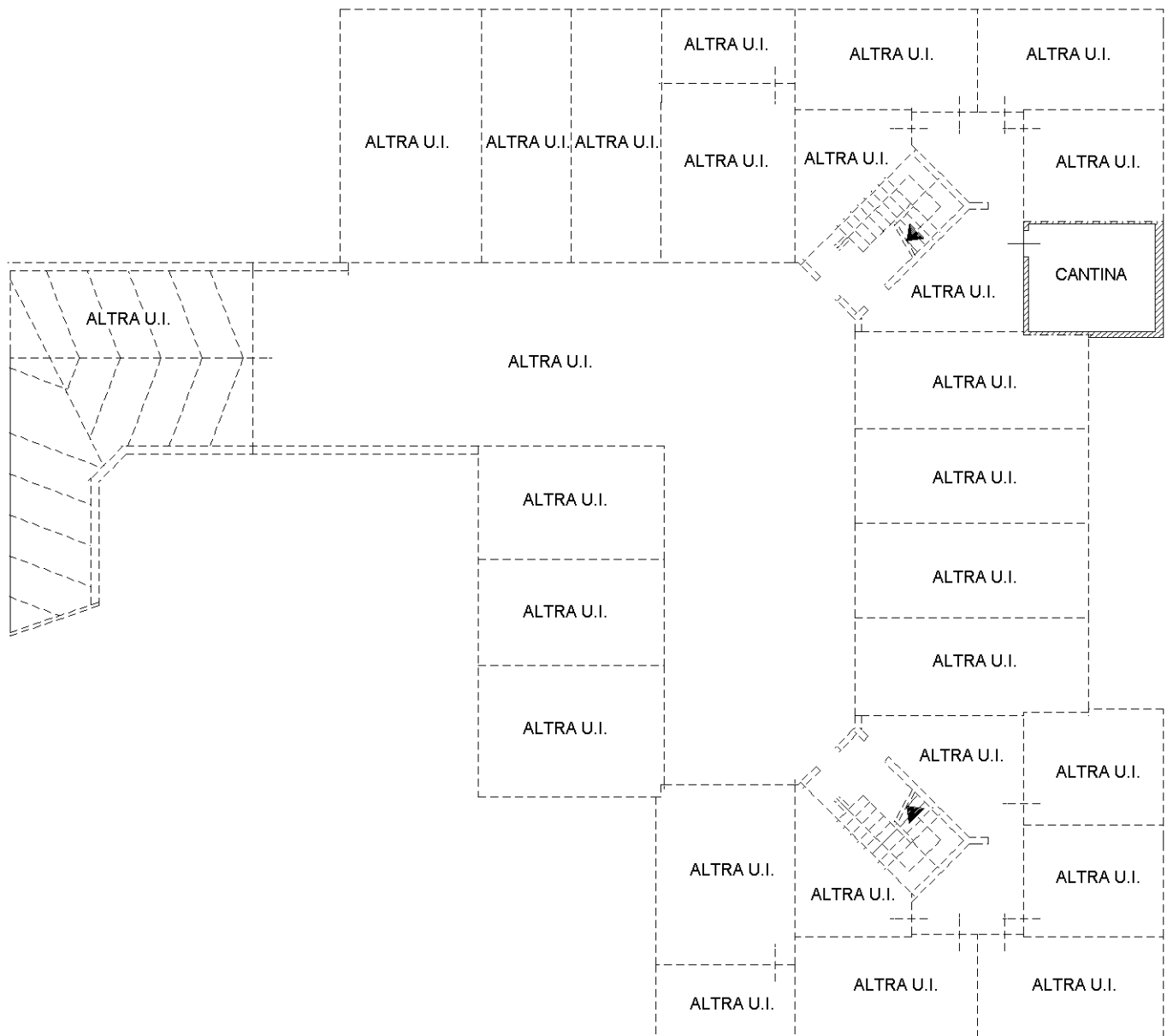

Ultima planimetria in atti

**Agenzia del Territorio
CATASTO FABBRICATI
Ufficio Provinciale di
Pordenone**

Dichiarazione protocollo n. PN0025160 del 04/03/2005

Planimetria di u.i.u. in Comune di Prata Di Pordenone

Via Umberto Saba

civ.

Identificativi Catastali:

Sezione:
Foglio: 16
Particella: 557
Subalterno: 65

Compilata da:

Iscritto all'albo:
Architetti

Prov. Pordenone

N. 325

Scheda n. 1

Scala 1:200

PIANTA PIANO INTERRATO

H = 2,83 mt.

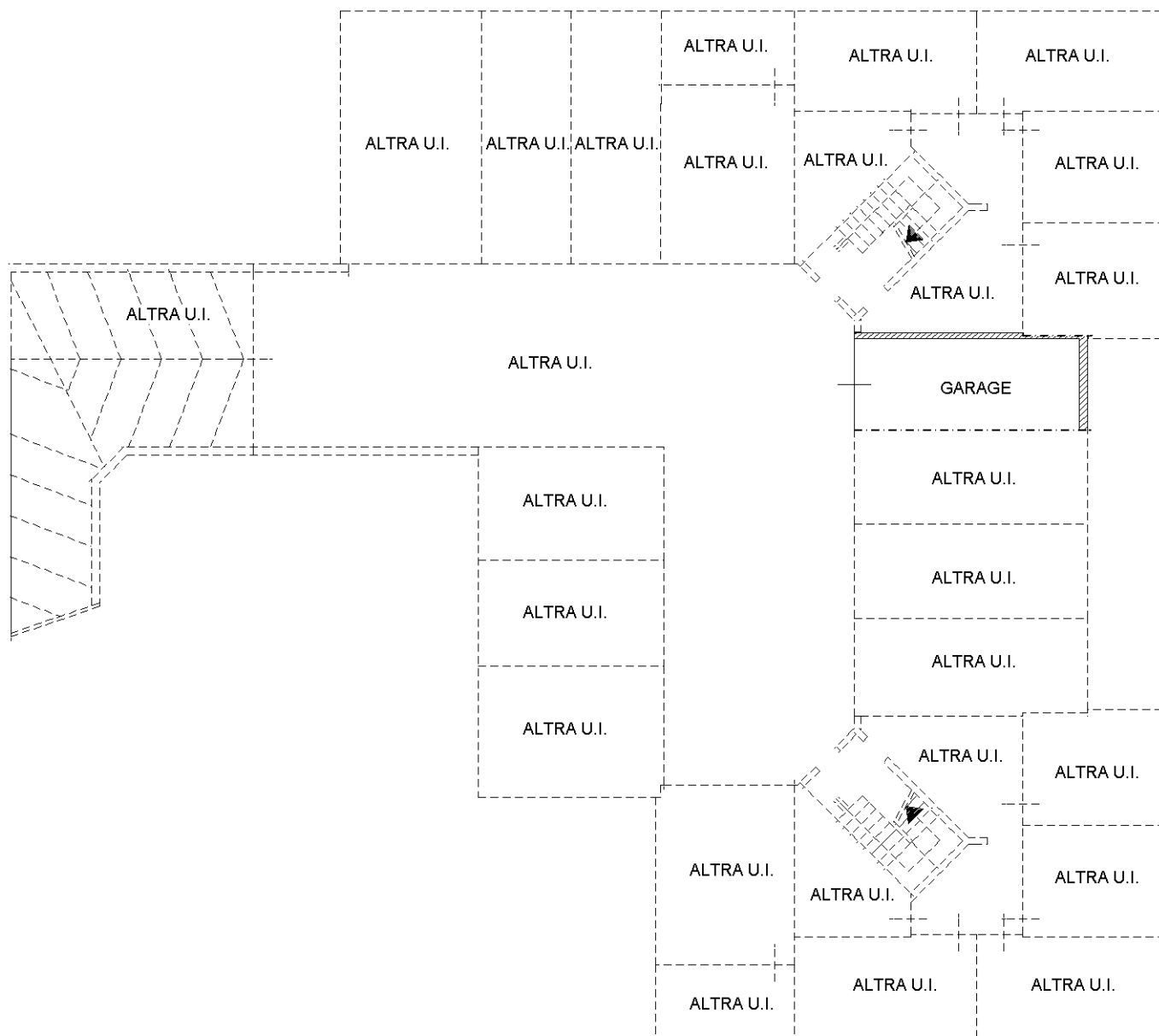

Ultima planimetria in atti

Catasto dei Fabbricati - Situazione al 03/03/2022 - Comune di PRATA DI PORDENONE(G994) - < Foglio 16 - Particella 557 - Subalterno 65 >
VIA UMBERTO SABA Piano S1