

MODULARIO
F. - Cat. - T. - 315

MOD. B (Nuovo Catasto Edilizio Urbano)

NUOVO CATASTO EDILIZIO URBANO

DECRETO LEGGE 13 APRILE 1976 N. 652

Planimetria dell'immobile situato nel Comune di **MELZO** Via **M. ZANUTEL 2/A**
Ditta **S.R.L. IMMOBILIARE SERIANA (P.IVA 04554130158)**
Allegata alla dichiarazione presentata all'Ufficio Tecnico Erariale di **MILANO**

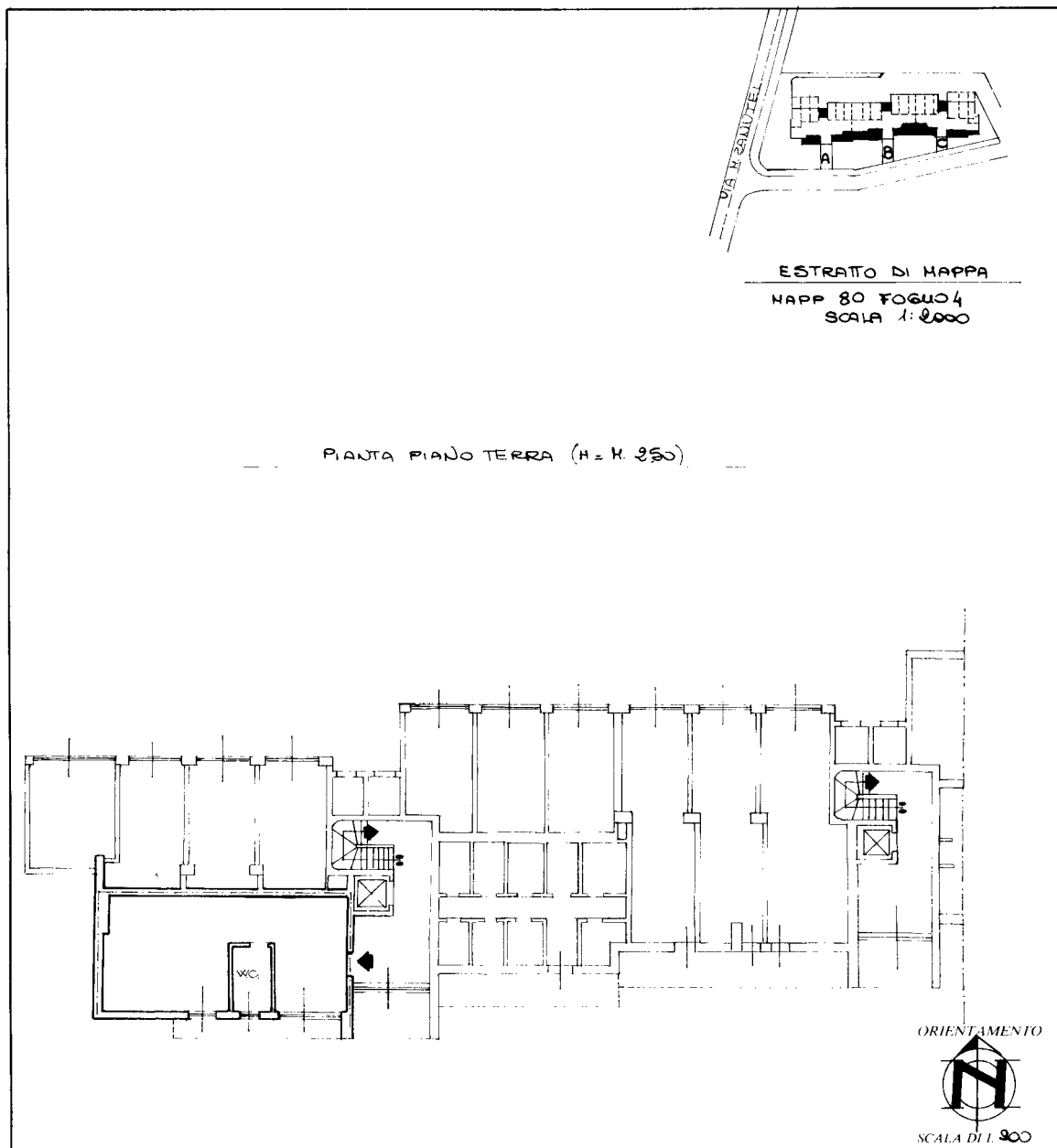

SPAZIO RISERVATO PER LE ANNOTAZIONI D'UFFICIO	
DATA	PARTITA 2038
PROT. N°	FOGGO 4
	MAPPA 80
	SUB 1
	NUOVO SUB

Compilata da **GEOMETRA RONCHI**
nome e cognome del tecnico
COSTANTE
 Iscritto all'Albo dei **GEOMETRI** n° **6465**
 della Provincia di **MILANO**
 DATA **20.5.86**
 Firma: _____

Catasto dei Fabbricati - Situazione al 01/10/2021 - Comune di MELZO (F119) - < Foglio: 4 - Particella: 80 - Subalterno: 1 >
VIA MARINO ZANUTEL n. 2 piano: T interno: 1 scala: A;

Ultima planimetria in atti