



DOTT.ARCH. STEFANIA MAGNI

ALL 3

Planimetrie catastali dei beni



A 5034000

F 1514300

F Particella: 157

Scala originale: 1:000

28-Apr-2022 12:23:57

Dimensione cornice: 267.000 x 189.000 metriProtocollo pratica T180923/2022

Comune: (MI) MILANO

Foglio: 436

**Agenzia del Territorio
CATASTO FABBRICATI
Ufficio Provinciale di
Milano**

Dichiarazione protocollo n. MI1189917 del 12/10/2011

Planimetria di u.i.u. in Comune di Milano

Via Stampa

civ. 8

Identificativi Catastali:

Sezione:
Foglio: 436
Particella: 157
Subalterno: 37

Compilata da:
Fusina Claudio
Iscritto all'albo:
Architetti

Prov. Bolzano

N. 901

Scheda n. 1

Scala 1:200

PIANO TERRA

VIA STAMPA

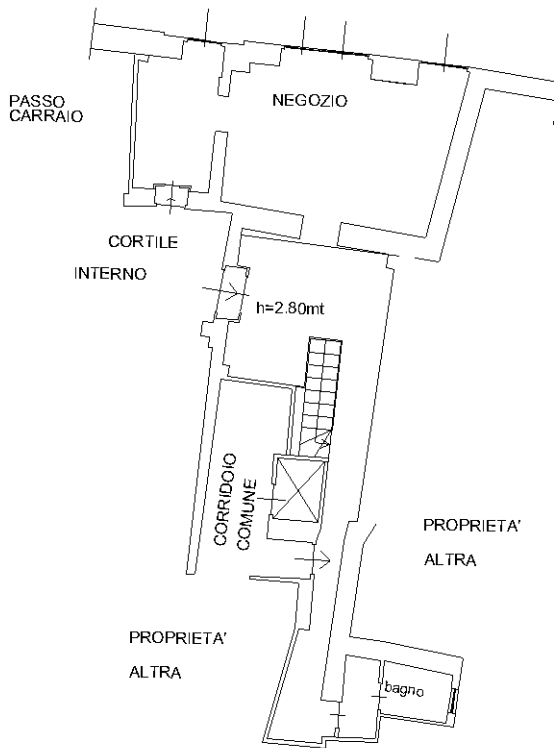

PIANO INTERRATO

PROPRIETA' ALTRA

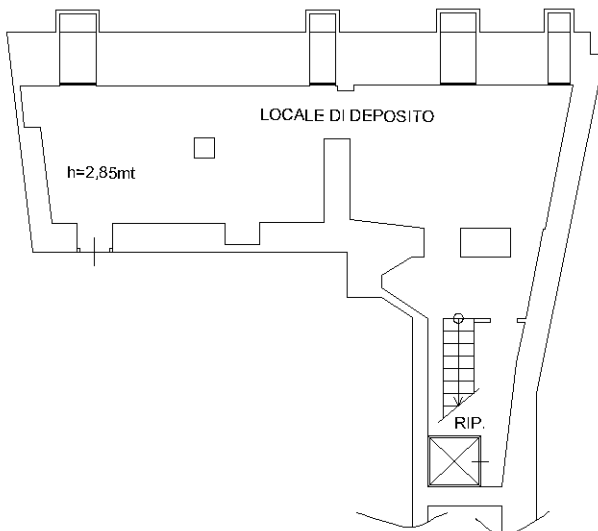

PROPRIETA' ALTRA

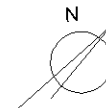

Ultima planimetria in atti