

MODULARIO
F. - Cat. - S. P. - 315



MINISTERO DELLE FINANZE
DIREZIONE GENERALE DEL CATASTO E DEI SERVIZI TECNICI ERARIALI

MOD. B (Nuovo Catasto Edilizio Urbano)

NUOVO CATASTO EDILIZIO URBANO

Lire
50

(R. DECRETO LEGGE 13 APRILE 1939, N. 652)

6A

Planimetria dell'immobile situato nel Comune di INVERUNO Via LIGURIA

Ditta IMP. GARAVAGLIA RAMPONI S.N.C. VIA MARCONI 32 - INVERUNO MI

Allegata alla dichiarazione presentata all'Ufficio Tecnico Erariale di _____

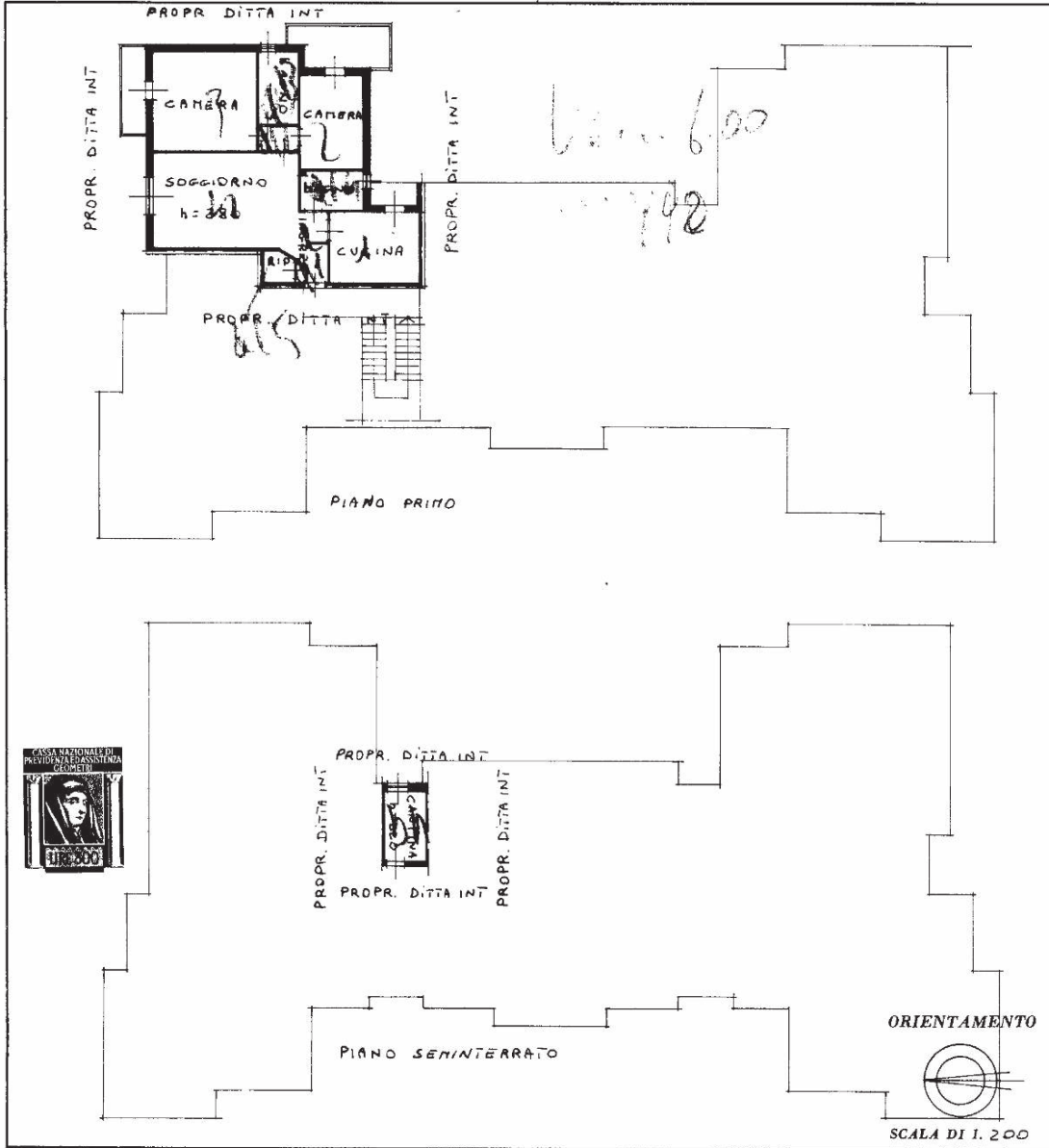

SPAZIO RISERVATO PER LE ANNOTAZIONI D'UFFICIO

DATA
PROT. N° 2001178- 20177

401
15
578
4

Compilata dal GEOMETRA
(Titolo, nome e cognome del tecnico)
ETTORE RINALDI

Iscritto all'Albo dei GEOMETRI N.° 9914
della Provincia di MILANO

DATA 19-10-1978

Firma: Etto Rinaldi

Catasto dei Fabbricati - Situazione al 10/01/2022 - Comune di INVERUNO (E313) - < Foglio: 15 - Particella: 578 - Subalterno: 4 ->
VIA LIGURIA piano: 1-S1;

Ultima planimetria in atti

MODULARIO
F. - Cat. S. T. - 315



MINISTERO DELLE FINANZE
DIREZIONE GENERALE DEL CATASTO E DEI SERVIZI TECNICI ERARIALI
NUOVO CATASTO EDILIZIO URBANO

MOD. B (Nuovo Catasto Edilizio Urbano)

Lire
50

(R. DECRETO-LEGGE 13 APRILE 1939, N. 652)

Planimetria dell'immobile situato nel Comune di INVERUNO Via LIGURIA
Ditta IMP. GARAVAGLIA - RAMPOLI S.N.C. VIA MARCONI 38 - INVERUNO - MI
Allegata alla dichiarazione presentata all'Ufficio Tecnico Erariale di MILANO

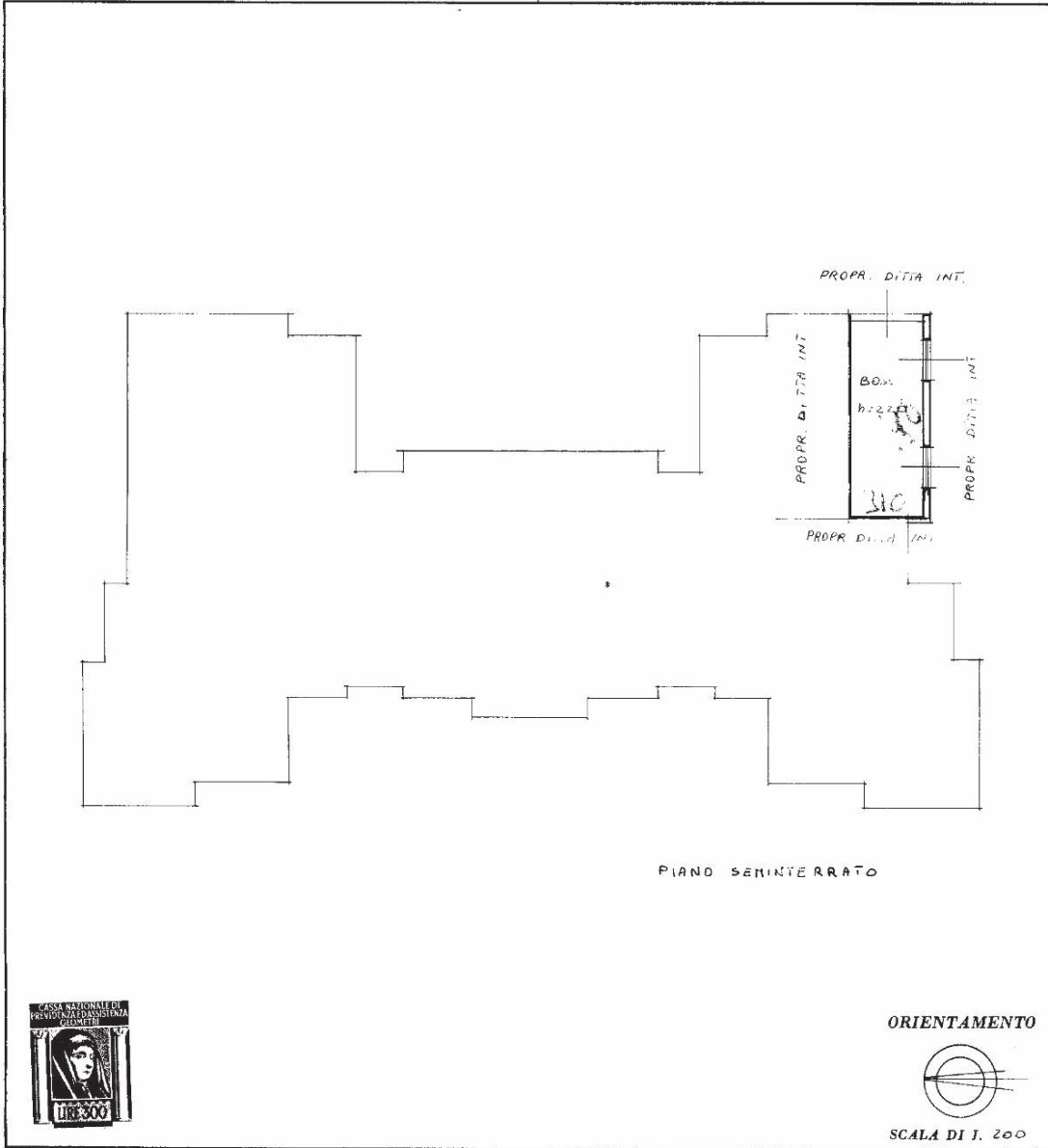

SPAZIO RISERVATO PER LE ANNOTAZIONI D'UFFICIO

DATA PROT. N°	2001178- 87456
	401 15 578 12

Compilata dal GEOMETRA
(Titolo, nome e cognome del tecnico)
GIUSEPPE RINALDI
Iscritto all'Albo dei GEOMETRI N° 1911
della Provincia di MILANO
DATA 19-10-1978
Firma: Giuseppe Rinaldi

Catasto dei Fabbricati - Situazione al 10/01/2022 - Comune di INVERUNO (E313) - < Foglio: 15 - Particella: 578 - Subalterno: 12 >
VIA LIGURIA piano: S1;

Ultima planimetria in atti

