

DOCUMENTAZIONE FOTOGRAFICA

Via Vecchia Rivoltana, 29

VIGNATE (MI)



Vista della facciata sulla S.P. 14 Rivoltana e particolare dell'ingresso all'abitazione.





L'intorno.





Ambienti al piano terreno.





Particolari della zona cottura e della caldaia murale.

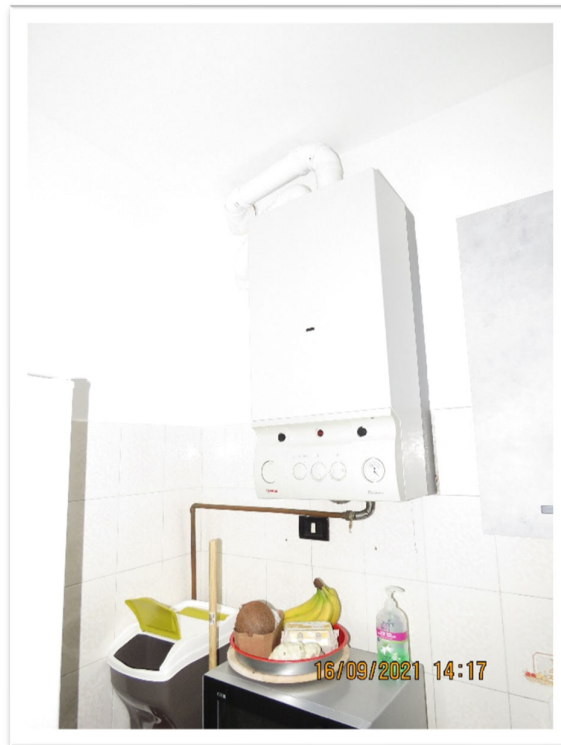



Particolari del ripostiglio sottoscala e della scala che conduce al 1° piano.



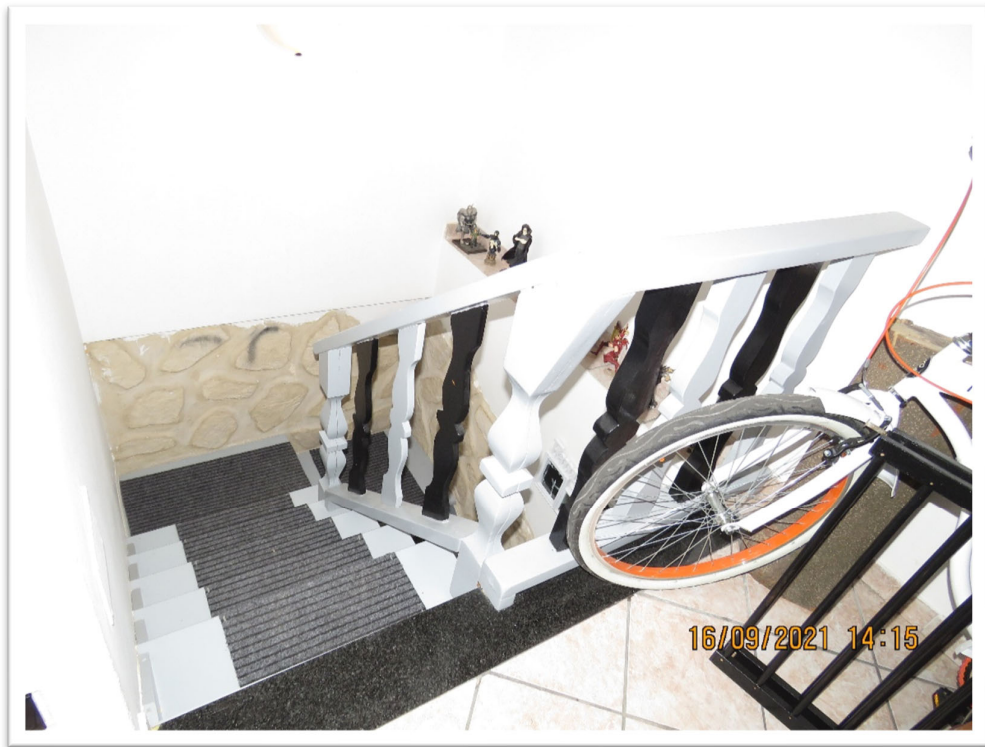

Il primo piano.





Disimpegno al primo piano.





La camera al primo piano.



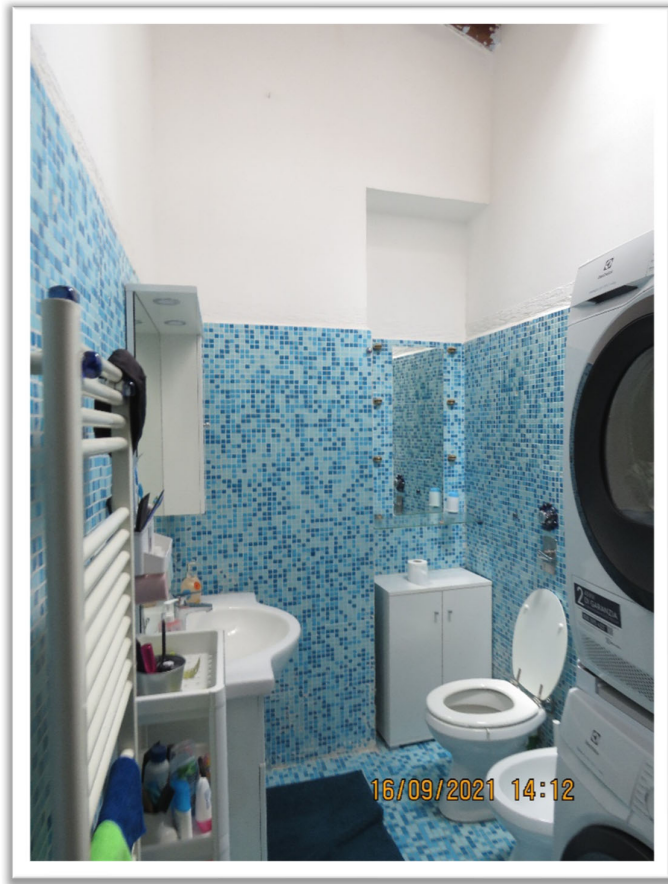

Il bagno al primo piano.

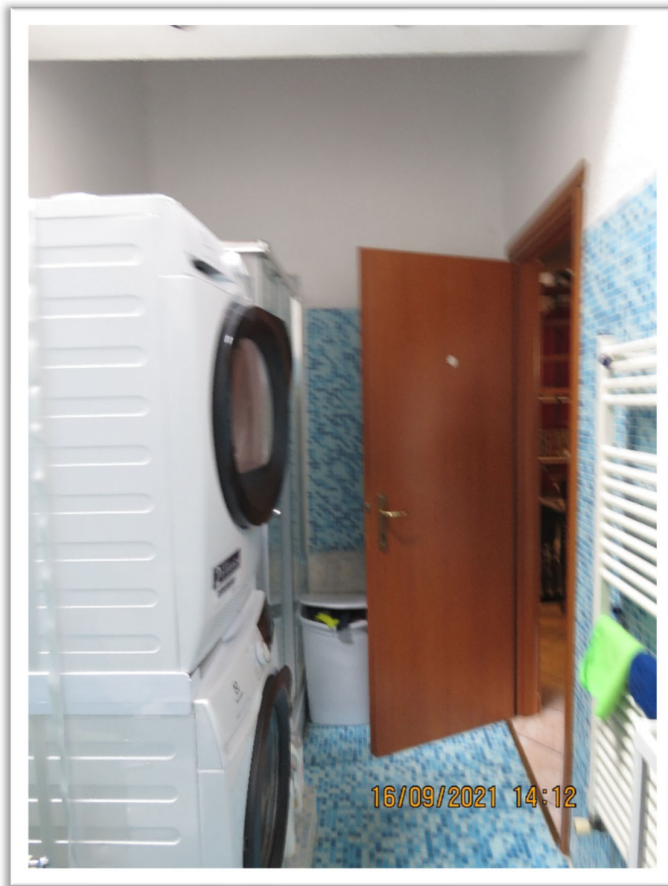



Particolari del soffitto del bagno e della scala a chiocciola che conduce al solaio sottotetto soprastante.

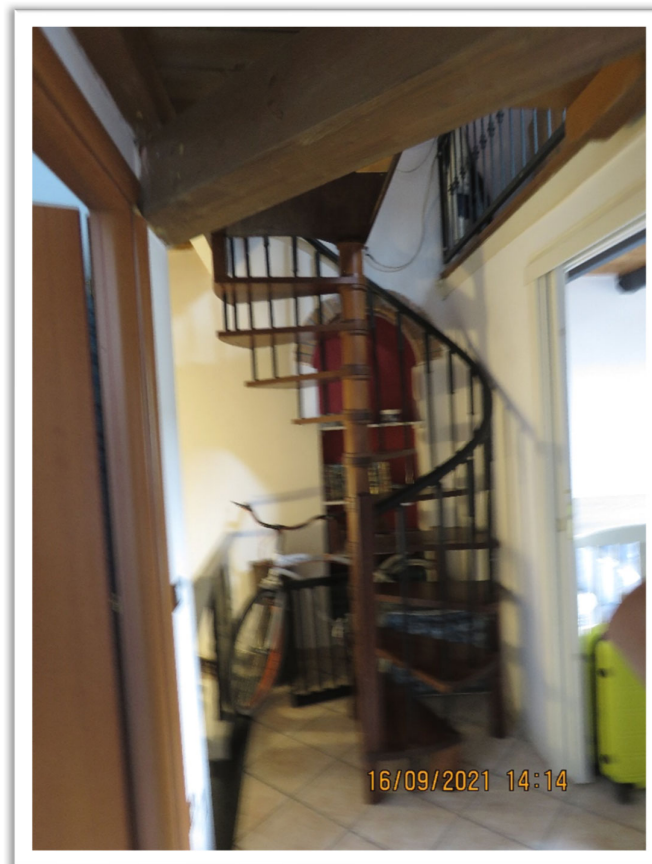



Il solaio sottotetto (senza permanenza di persone).





Altre viste del solaio sottotetto (senza permanenza di persone).





Particolari (termosifone e finestra del piano primo).





Particolare del soffitto della camera al piano primo e del degrado della porzione inferiore della facciata su strada.

