

N=5040500



E=1488000

ELABORATO PLANIMETRICO	Compilato da: Callegari Omar	Iscritto all'albo: Geometri	Prov. Milano	N. 10394
Comune di Inveruno	Sezione: Foglio: 7	Particella: 84	Pr. 03/03/2012 del	27/04/2012 del
Dimostrazione grafica dei subaltrierni				
Tipo Mappala n.			del	
			Scala 1 : 200	

Agenzia del Territorio
CATASTO FABBRICATI
 Ufficio provinciale di Milano

ELABORATO PLANIMETRICO

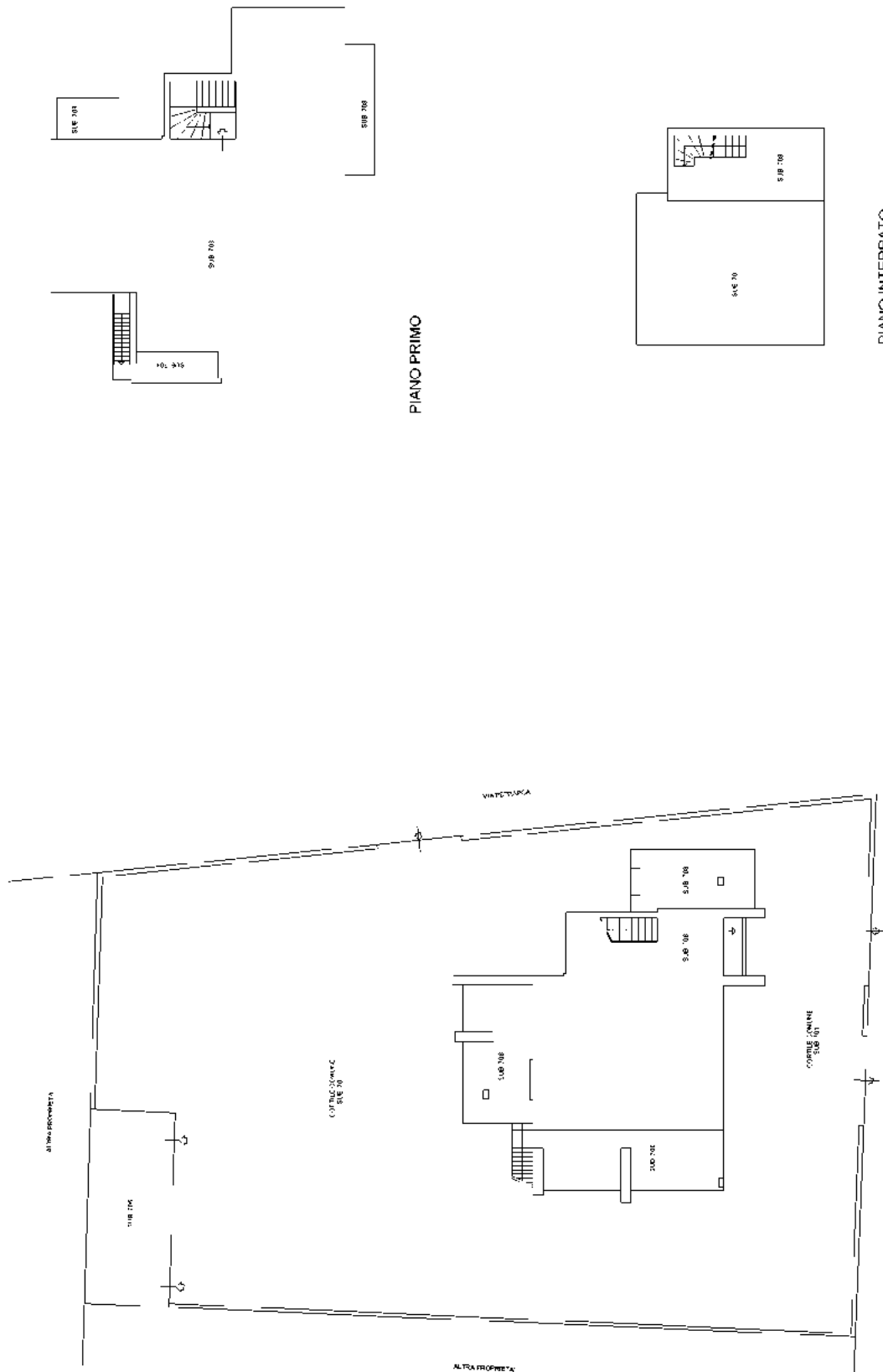

PIANO TERRA

PIANO PRIMO

PIANO INTERRATO

