

* MODULARIO
F. rig. rend. 407 *

MINISTERO DELLE FINANZE
DIREZIONE GENERALE DEL CATASTO E DEI SS.TT.EE.
CATASTO EDILIZIO URBANO (RDL 13-4-1939, n. 652)

Planimetria di u.i.u. in Comune di MILANO viale FULVIO TESTI civ. 95

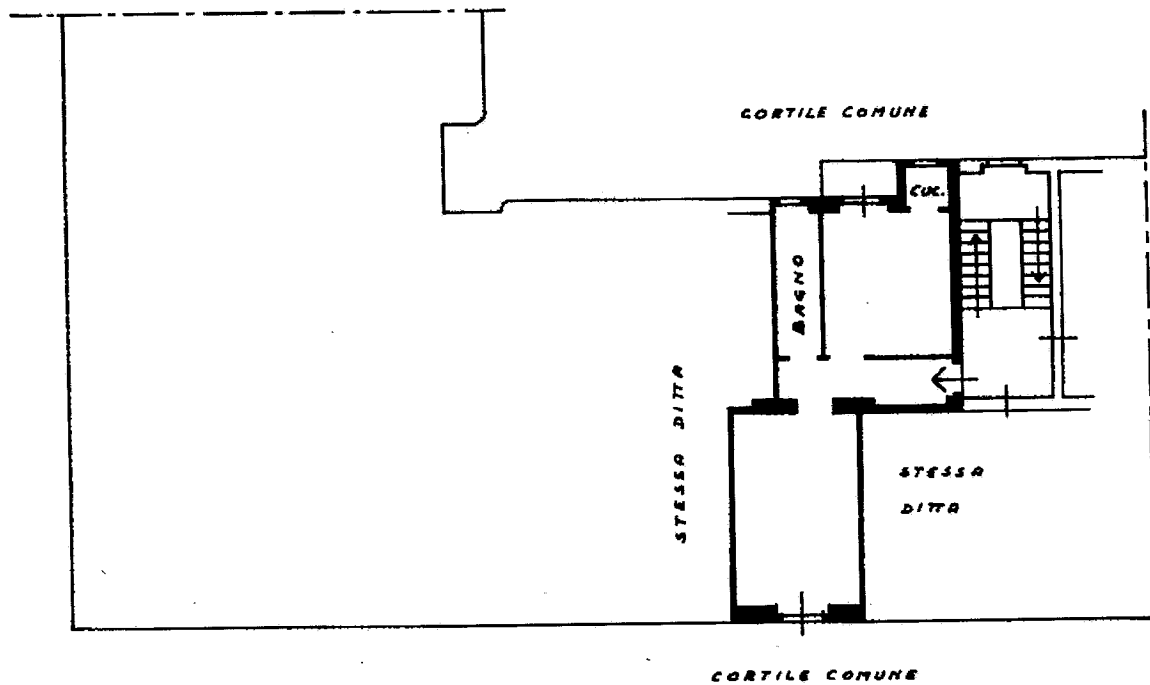

PIANO 4°
H = 3.10

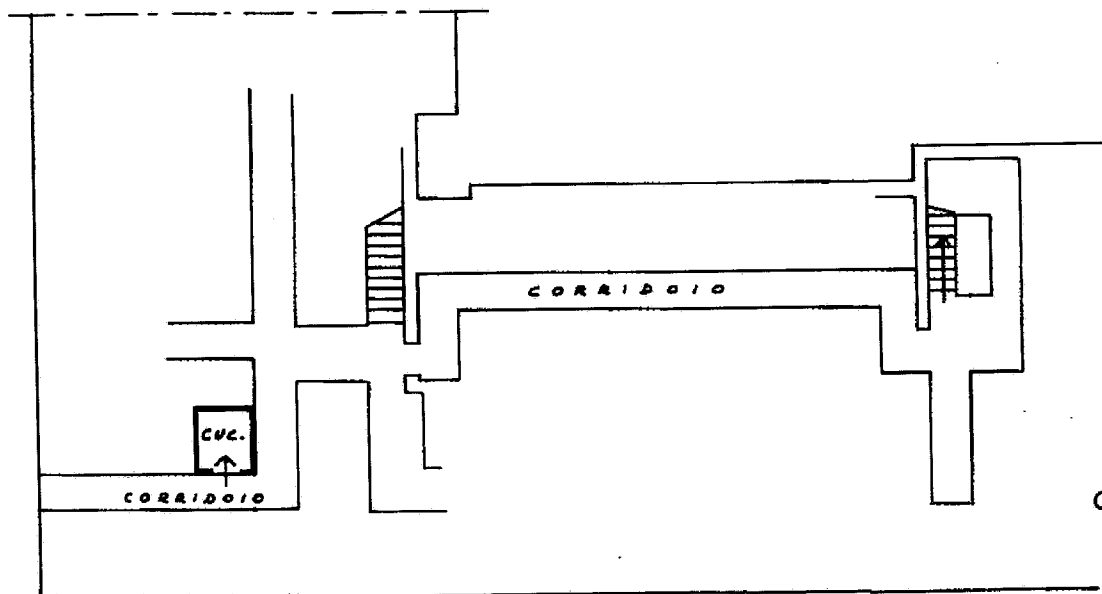

PIANO
SEMINTERM.
H = 2.40

ORIENTAMENTO

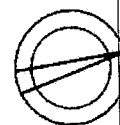

SCALA DI 1:200

* Conforme modello ministeriale

Dichiarazione di N.C.
Denuncia di variazione

Compilata dal Geom. GILDO CASSARINO
(Titolo, cognome e nome)

RISERVATO ALL'UFFICIO

Data presentazione: 04/02/1991 - Data: 25/02/2022 - n. T6939 - Richiedente: CPPCRL56B01F205I
Totale schede: 1 - Formato di acquisizione: A4(210x297) - Formato stampa richiesto: A4(210x297)
n. 90 sub. 20 della provincia di MILANO

data 15.12.90 Firma [Signature]

Catasto dei Fabbricati - Situazione al 25/02/2022 Comune di MILANO (F205) - < Foglio: 101 - Particella: 90 - Subalterno: 20 >
VIALE FULVIO TESTI n. 85 piano: 4;