

N=25700

E=7200

1 Particella: 1060

**Agenzia del Territorio  
CATASTO FABBRICATI  
Ufficio Provinciale di  
Pordenone**

**ELABORATO PLANIMETRICO**

Compilato da:

Iscritto all'albo:

Comune di Fanna

Sezione: Foglio: 5

Particella: 1060

Protocollo n. PN0042110 del 09/04/2013

Tipo Mappale n. del

Dimostrazione grafica dei subalterni

Scala 1 : 500

## PIANTA PIANO TERRA

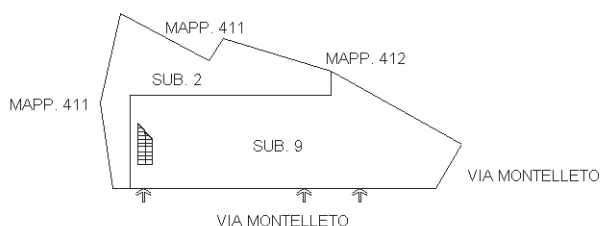

## PIANTA PIANO PRIMO

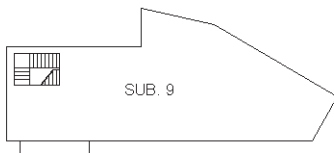

## PIANTA PIANO SECONDO

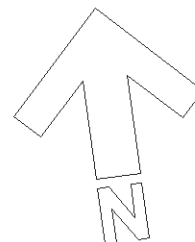
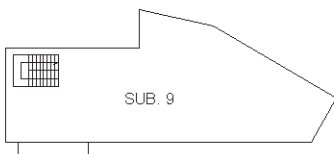

Ultima planimetria in atti

**Agenzia del Territorio  
CATASTO FABBRICATI  
Ufficio Provinciale di  
Pordenone**

Dichiarazione protocollo n. PN0042110 del 09/04/2013

Planimetria di u.i.u. in Comune di Fanna

Via Montelieto

civ. 45

Identificativi Catastali:

Sezione:  
Foglio: 5  
Particella: 1060  
Subalterno: 9

Compilata da:

Iscritto all'albo:

Scheda n. 1      Scala 1:200

### PIANTA PIANO TERRA

H=3.15

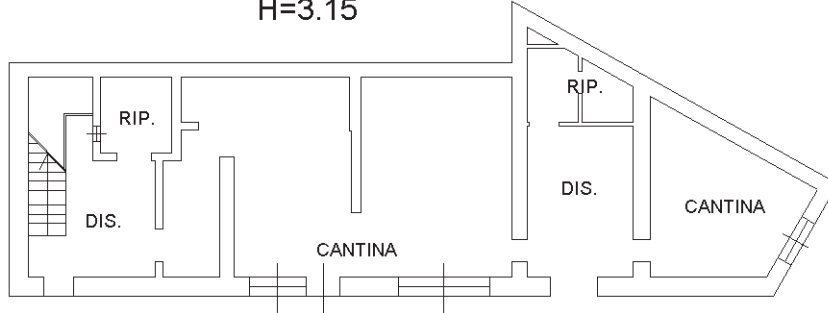

### PIANTA PIANO PRIMO

H= 2.70

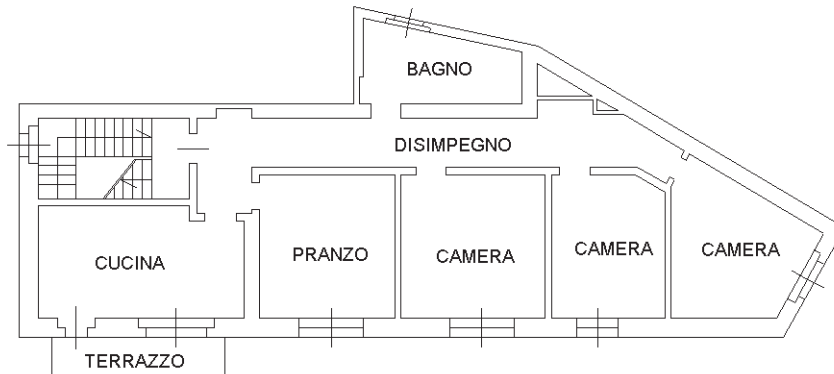

### PIANTA PIANO SECONDO

H= 2.65

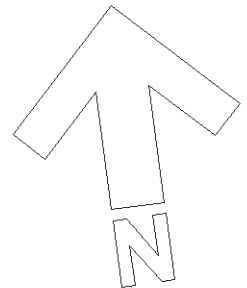
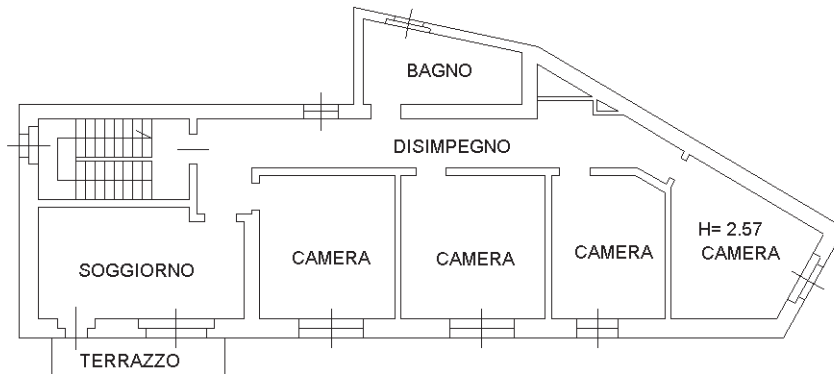

Ultima planimetria in atti

Catasto dei Fabbricati - Situazione al 13/01/2022 - Comune di FANNA(D487) - < Foglio 5 - Particella 1060 - Subalterno 9>  
VIA MONTELIETO n. 45 Piano T-1 - 2