

MODULARIO
F. 497



MINISTERO DELLE FINANZE

Mod. B (Nuovo Catasto Edilizio Urbano)

DIREZIONE GENERALE DEL CATASTO E DEI SERVIZI TECNICI ERARIALI

Lire
50

NUOVO CATASTO EDILIZIO URBANO

(R. DECRETO-LEGGE 13 APRILE 1939, N. 652)

Planimetria dell'immobile situato nel Comune di **PIEVE EMANUELE** Via **DEI PINI**

Ditta **S.P.A. I.N.E.F.I.M. INIZIATIVE EDILI E FINANZIARIE MODERNE** Via Cicerone 66, Roma - C.F. 01437450586

Allegata alla dichiarazione presentata all'Ufficio Tecnico Erariale di **MILANO**

PIANO PRIMO

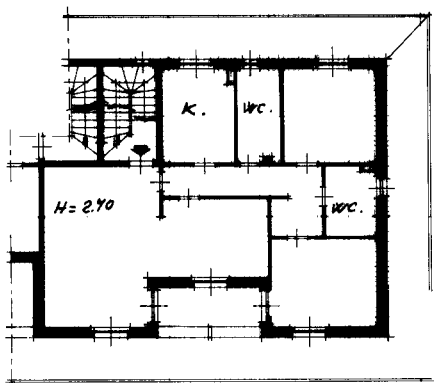

COERENZE: DA TUTTI I LATI
LA DITTA SOPRAINTESTATA

ORIENTAMENTO



SCALA DI 1: 200

SPAZIO RISERVATO PER LE ANNOTAZIONI D'UFFICIO

DATA
PROT. N°

PARTITA	
FOGLIO	8
MAPPALE	159
SUBALTERNO	14

Compilata dal Dott. Arch.
(Titolo, nome e cognome del tecnico)
Meregalli Pier Giorgio

Iscritto all'Albo degli Architetti
della Provincia di Milano - N. 2347

DATA **6-11-1986**
Firma: *Pier Giorgio Meregalli*

Catasto dei Fabbricati - Situazione al 20/07/2020 - Comune di PIEVE EMANUELE (G634) - < Foglio: 8 - Particella: 159 - Subalterno: 14 >
VIALE DEI PINI SNC piano: 1;

Ultima planimetria in atti