

**Agenzia delle Entrate
CATASTO FABBRICATI
Ufficio Provinciale di
Milano**

ELABORATO PLANIMETRICO
Compilato da:
Colombo Dario
Iscritto all'albo:
Architetti
Prov. Varese N. 1153

Comune di Limbiate Protocollo n. MI0289364 del 11/03/2015
Sezione: Foglio: 17 Particella: 134 Tipo Mappale n. del

Dimostrazione grafica dei subalterni Scala 1 : 200

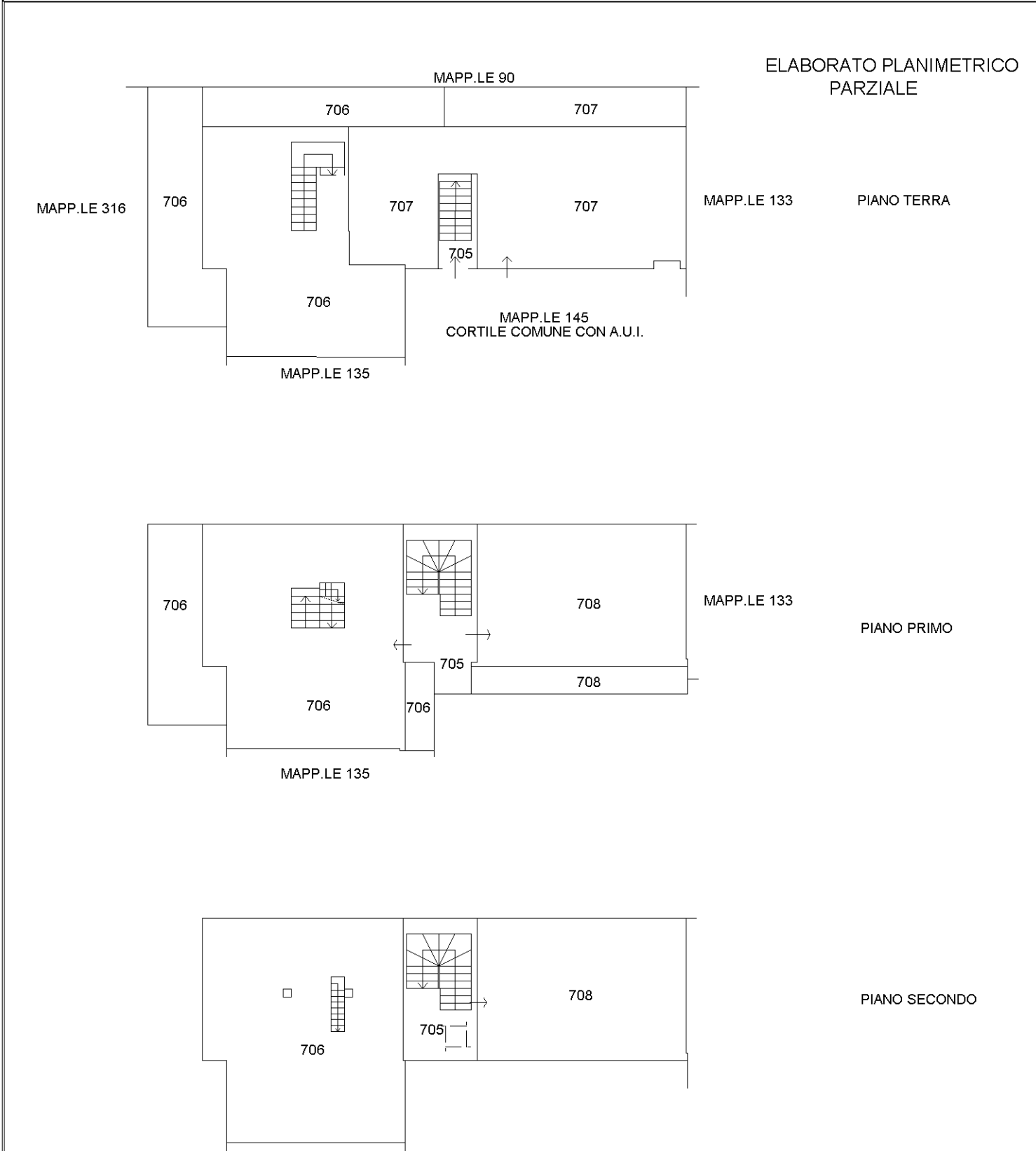

Catasto dei Fabbricati - Situazione al 14/07/2020 - Comune di LIMBIATE (E591) - < Foglio: 17 - Particella: 134 - Elaborato planimetrico >

Ultima planimetria in atti

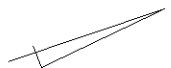

**Agenzia delle Entrate
CATASTO FABBRICATI
Ufficio Provinciale di
Milano**

Dichiarazione protocollo n. MI0289364 del 11/03/2015

Planimetria di u.i.u. in Comune di Limbiate

Via Fratelli Cairoli

civ. 35

Identificativi Catastali:

Sezione:

Foglio: 17

Particella: 134

Subalterno: 706

Compilata da:
Colombo Dario

Iscritto all'albo:
Architetti

Prov. Varese

N. 1153

Scheda n. 1

Scala 1:200

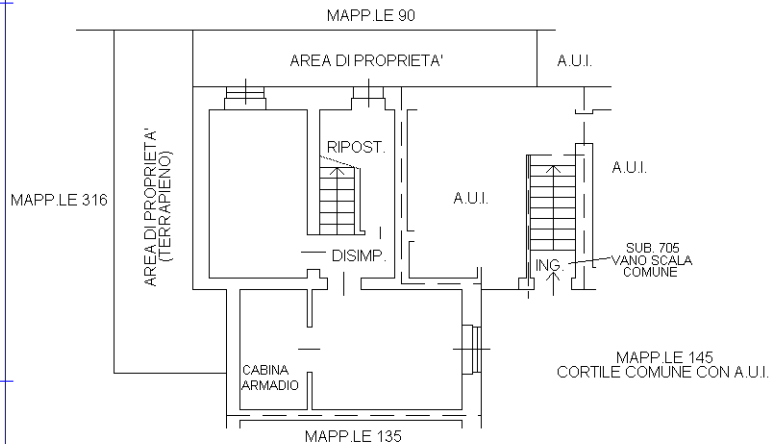

PIANO TERRA
H = 3,20

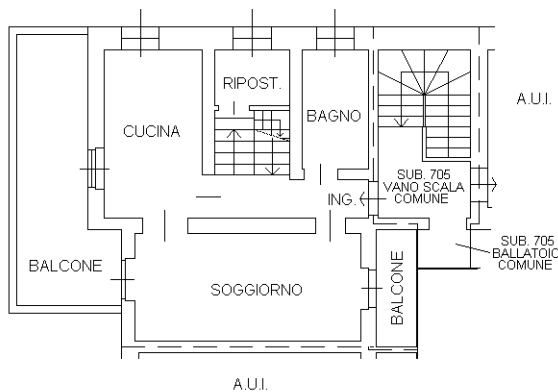

PIANO PRIMO
H = 3,20

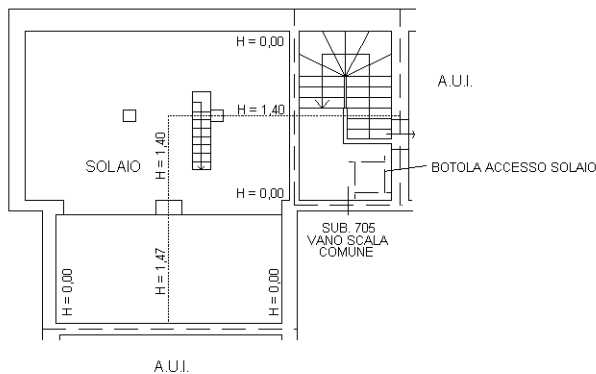

PIANO SECONDO
H MEDIA = 0,70

Ultima planimetria in atti

Catasto dei Fabbricati - Situazione al 09/07/2020 - Comune di LIMBIATE (E591) - < Foglio: 17 - Particella: 134 - Subalterno: 706 >
VIA FRATELLI CAIROLI n. 35 piano: T-1-2;