

## SEZIONE III CIVILE (ESECZIONI IMMOBILIARI)

Procedura Esecutiva RGE 724/2019

G.E.: Dot. Giacomo Puricelli

Promossa da:

Contro:



1

\*\*\*\*\*

### ALLEGATO C – REPORT FOTOGRAFICO



**Dott. Ing. NOBILE MAURIZIO**

Via Lattanzio, 9 – 20137 Milano

Tel. e Fax 02/83.42.49.90



**Vista generale del condominio da strada**



**Ingresso pedonale da strada pubblica**





**Dott. Ing. NOBILE MAURIZIO**

Via Lattanzio, 9 – 20137 Milano

Tel. e Fax 02/83.42.49.90



**Ingrsso vano scale**

3



**Guardiola portinaio e cassette lettere**

Cel. 349/84.33.115 – mail: [ing.maurizio.nobile@gmail.com](mailto:ing.maurizio.nobile@gmail.com)

Ordine degli Ingegneri della provincia di Milano n° A 24088

Albo Certificatori Energetici regione Lombardia n° 8083

Albo CTU Tribunale di Milano n° 12298



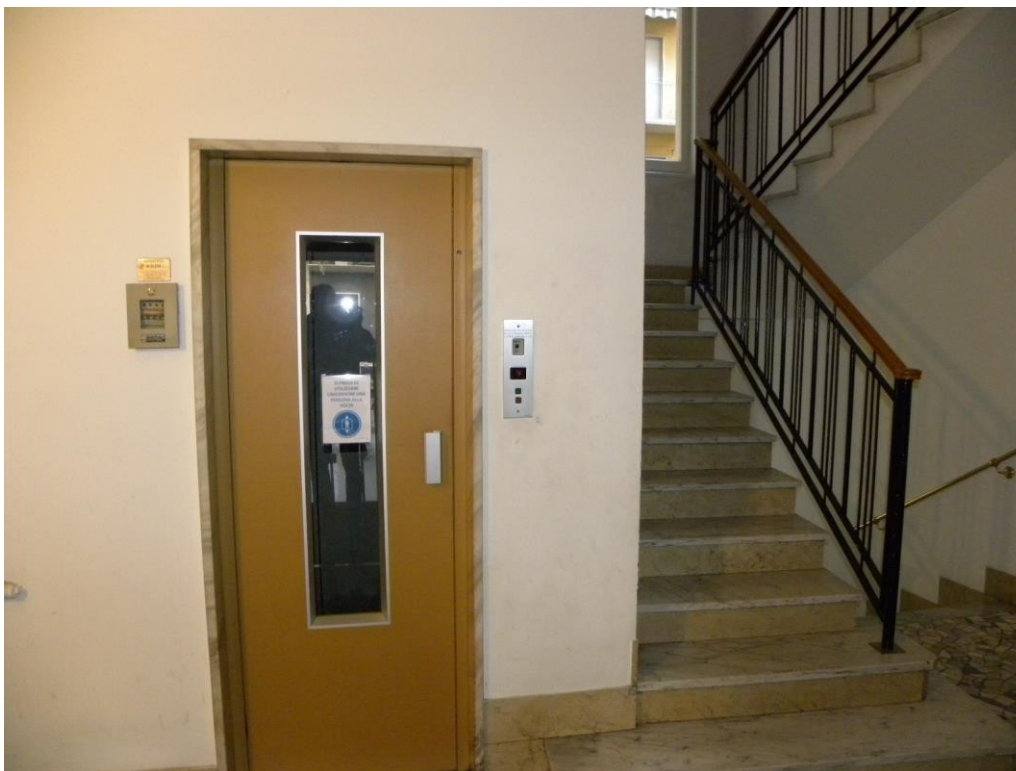

**Parti comuni – ascensore e vano scala**



**Porta di ingresso appartamento**





**Dott. Ing. NOBILE MAURIZIO**

Via Lattanzio, 9 – 20137 Milano

Tel. e Fax 02/83.42.49.90



**Soggiorno**



**Cucina**





**Disimpegno verso zona notte**



**Camara da letto 1**





Dott. Ing. NOBILE MAURIZIO

Via Lattanzio, 9 – 20137 Milano

Tel. e Fax 02/83.42.49.90

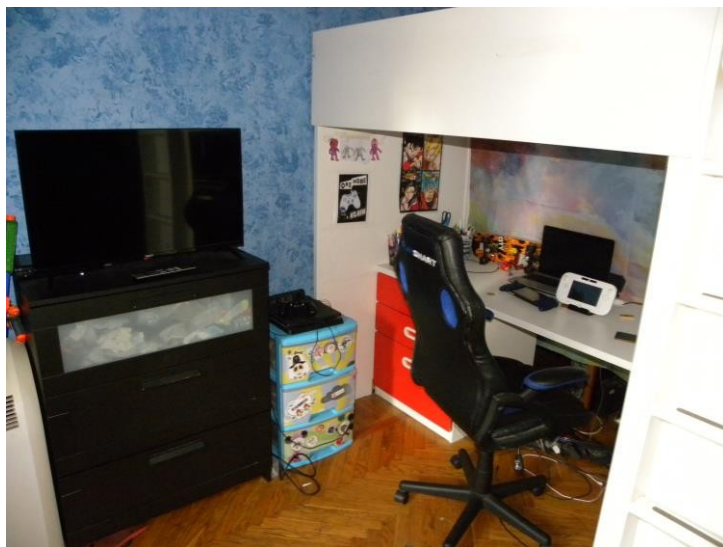

Camera da letto 2



Bagno





Dettaglio serramenti e caldaia per produzione di ACS

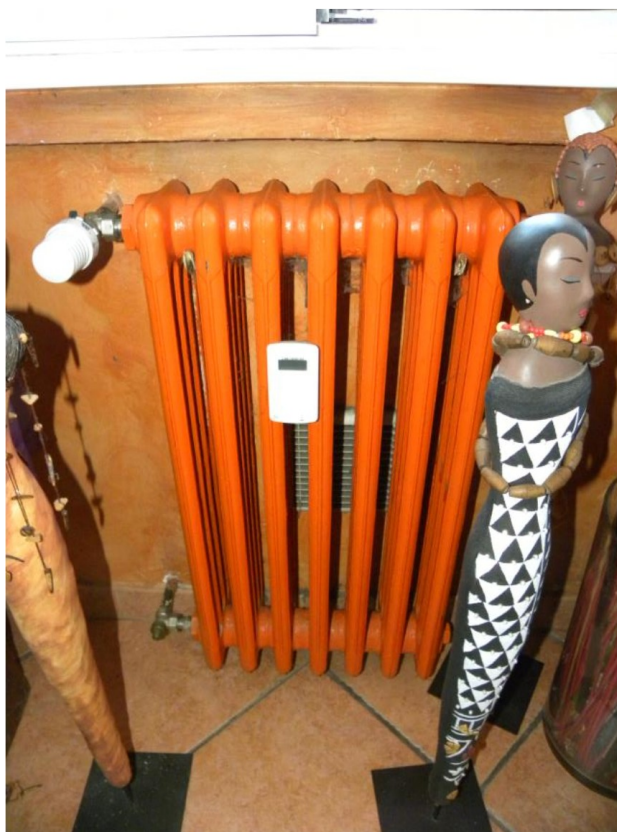

Dettaglio sistema emissivo a caloriferi con valvole termostatiche e contabilizzatori di calore







**Scala di accesso al solatio e solaio di assegnazione – NON CONFORME RISPETTO A PLANIMETRIA  
CATASTALE**

\*\*\*\*\*

Il sottoscritto Perito Estimatore Ing. Maurizio Nobile deposita il presente Allegato C alla relazione di stima restando a disposizione per eventuali integrazioni e chiarimenti.

Milano, li 27 ottobre 2021

Il Perito Estimatore  
(Ing. Maurizio Nobile)

