

**Agenzia del Territorio  
CATASTO FABBRICATI  
Ufficio Provinciale di  
Milano**

Dichiarazione protocollo n. MI0993585 del 19/11/2007

Planimetria di u.i.u. in Comune di Pioltello

Via Roma

civ. 104

Identificativi Catastali:

Sezione:  
Foglio: 2  
Particella: 217  
Subalterno: 4

Compilata da:  
Galbiati Roberto  
Iscritto all'albo:  
Geometri

Prov. Milano

N. 9227

Scheda n. 1

Scala 1:200

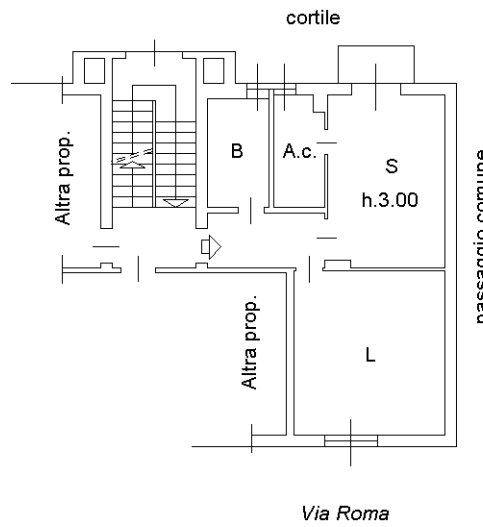

PIANO PRIMO

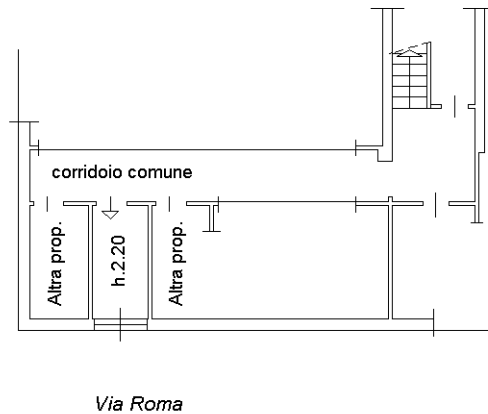

PIANO CANTINE

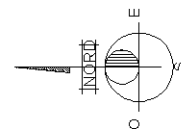

ORIENTAMENTO  
SCALA 1:200

Ultima planimetria in atti