

Data: 31/05/2019 - n. T156427 - Richiedente: MLTGCM53S19F158P

<b>Agenzia del Territorio CATASTO FABBRICATI Ufficio Provinciale di Milano</b>	Dichiarazione protocollo n. M10374537 del 17/03/2019 Planimetria di u.i.u. in Comune di San Donato Milanese Via Emilia div. 42	
	Identificativi Catastali: Sezione: Foglio: 5 Particella: 9 Subalterno: 9	Compilata da: Accardi Maria Vincenza Iscritto all'albo: Architetti Prov. Milano N. 1074

Scheda n. 1 Scala 1:200

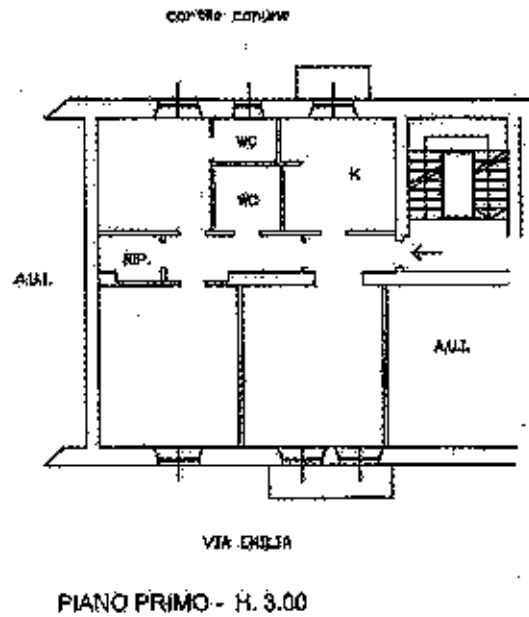

ORIENTAMENTO



SCALA 1/200

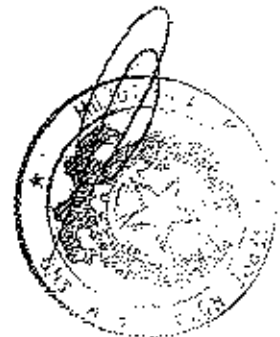

Ultima planimetria in atti

Data: 31/05/2019 - n. T156427 - Richiedente: MLTGCM53S19F158P

Totale schede: 1 - Formato di acquisizione: A4(210x297) - Formato stampa richiesto: A4(210x297)

Firmato Da: MELE CATERINA Emesso Da: ARUBAPEC S.P.A. NG CA 3 Serial#: 783050af2faaf500aa7bf47476c6d2c2

Catasto dei Fabbricati - Situazione al 31/05/2019 - Comune di SAN DONATO MILANESE (MI27) - < Foglio: 5 - Particella: 9 - Subalterno: 9 >  
 VIA EMILIA n. 42 piano: 1 scala: 1;

Firmato Da: LUCA D'ANGELO Emesso Da: INFOCERT FIRMA QUALIFICATA 2 Serial#: d6daa6

Data: 31/05/2019 - n. T156429 - Richiedente: MLTGCM53S19F158P

<b>Agenzia del Territorio CATASTO FABBRICATI Ufficio Provinciale di Milano</b>	Denotazione protocollo n. MI0126325 del 22/02/2010 Planimetria di u.s.a. in Comune di San Donato Milanese Via Emilia civ. 46	
	Identificativi Catastali: Sezione: Foglio: 5 Particella: 8 Subalterno: 702	Compilata da: Luisi Emedeo Iscritto all'albo: Geometri Prov. Milano N. 9330
Scheda n. 1 Scala 1:200		

PIANO TERRA

H=2.35m

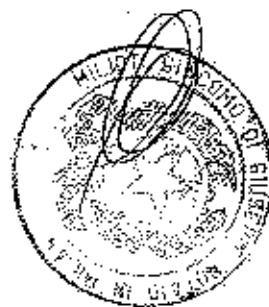
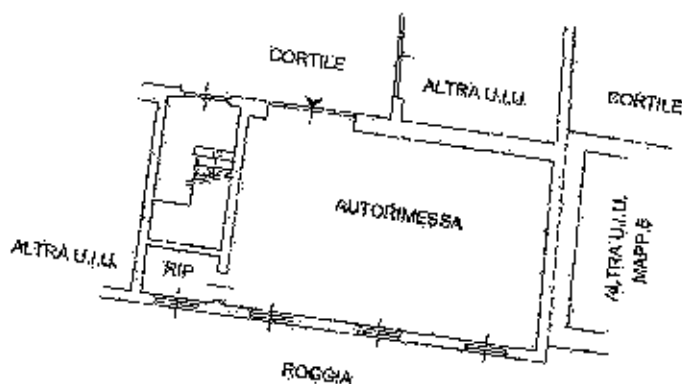

Ultima planimetria in atti

Data: 31/05/2019 - n. T156429 - Richiedente: MLTGCM53S19F158P

Totale schede: 1 - Formato di acquisizione: A4(210x297) - Formato stampa richiesto: A4(210x297)

Catasto dei Fabbricati - Situazione al 31/05/2019 - Comune di SAN DONATO MILANESE (1827) - < Foglio: 5 - Particella: 8 - Subalterno: 702 ->  
VIA EMILIA n. 46 piano: T;

Firmato Da: LUCA D'ANGELO Emesso Da: INFOCERT FIRMA QUALIFICATA 2 Serial#: d6daa6