

MODULARIO
F. - Cat. S. T. - 315



MINISTERO DELLE FINANZE
DIREZIONE GENERALE DEL CATASTO E DEI SERVIZI TECNICI ERARIALI
NUOVO CATASTO EDILIZIO URBANO

Lire
15

(R. DECRETO-LEGGE 13 APRILE 1939, N. 652)

Planimetria dell'immobile situato nel Comune di CASSINA DE PECCHI Via TURATI 10
Ditta IMMOBILIARE ANGELA S.A.S.
FURNARI ANTONINO C.
Allegata alla dichiarazione presentata all'Ufficio Tecnico Erariale di MILANO

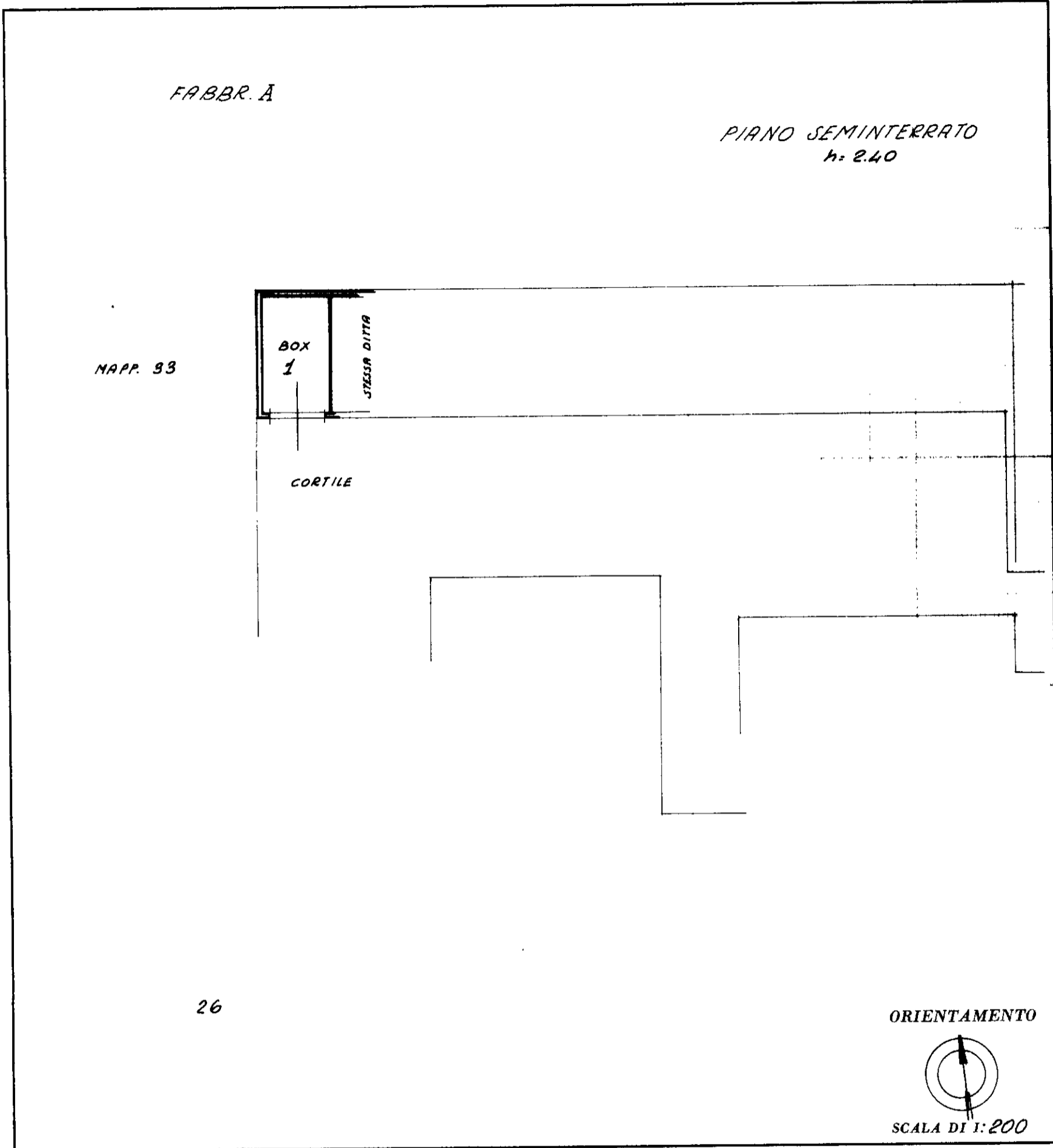

SPAZIO RISERVATO PER LE ANNOTAZIONI D'UFFICIO

DATA **-7 MAR 77-** 9906

PROT. N°

L.P.S. - OFFICINA C.V. ROMA

Compilata dal **GEOM. CORONELLI SERGIO**
CASSINA DE PECCHI (MI)
Vip Volte 12 - Tel. 95 19.320
Iscritto all'Albo de
della Provincia di
DATA **17 GEN 1977**
Firma: *Sergio Coronelli*

MODULARIO
F. - Cat. S. T. - 315



MINISTERO DELLE FINANZE
DIREZIONE GENERALE DEL CATASTO E DEI SERVIZI TECNICI ERARIALI

Lire
15

NUOVO CATASTO EDILIZIO URBANO

(R. DECRETO-LEGGE 13 APRILE 1939, N. 652)

Planimetria dell'immobile situato nel Comune di CASSINA DE' PECCHI Via TURATI 10

Ditta

Allegata alla dichiarazione presentata all'Ufficio Tecnico Erariale di MILANO

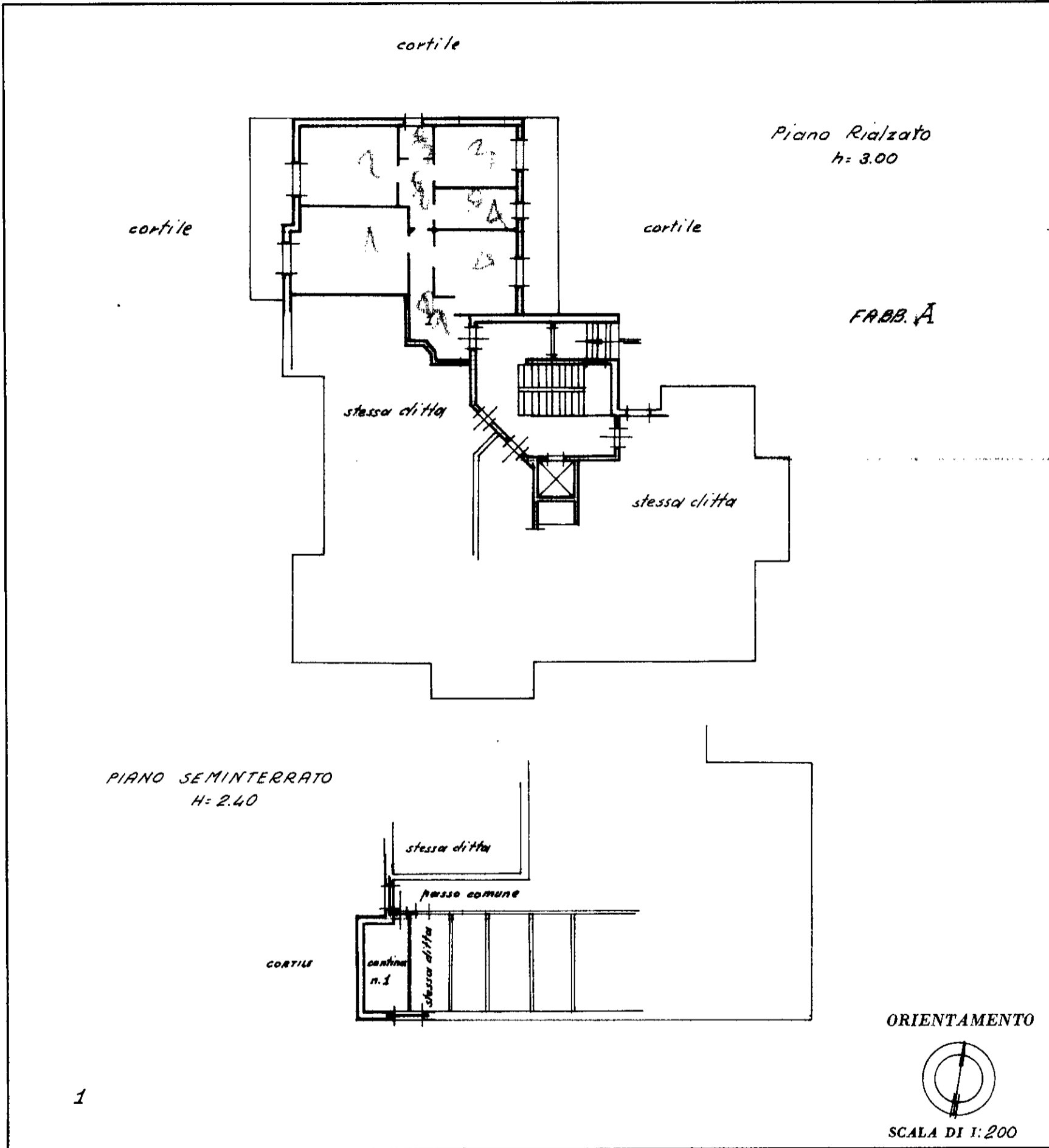

SPAZIO RISERVATO PER LE ANNOTAZIONI D'UFFICIO

DATA
PROT. N° 7 MAR 77 - 9881

Compilata dal GIOM. ...
(Titolo, nome e cognome del tecnico)

Iscritto all'Albo de

della Provincia di

DATA 1977

Firma: ...

LPS-OFFICINA CV ROMA