

**Agenzia del Territorio
CATASTO FABBRICATI
Ufficio Provinciale di
Milano**

Dichiarazione protocollo n. MI0909790 del 29/09/2009

Planimetria di u.i.u. in Comune di Pozzo D'adda

Via Giacomo Matteotti

civ. 26

Identificativi Catastali:

Sezione:

Foglio: 6

Particella: 308

Subalterno: 720

Compilata da:

Biffi Enrica Lucia

Iscritto all'albo:

Geometri

Prov. Bergamo

N. 3105

Scheda n. 1

Scala 1:200

CORPO A

mapp.367

mapp.366

mapp.367

WC
a.u.i.

BAGNO

CUCINA

scala
comune

AREA DI
PROPRIETA'

mapp.206

via matteotti

PIANTA PIANO TERRA

H.=Mt.2.80

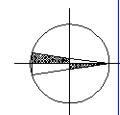

Catasto dei Fabbricati - Situazione al 10/01/2022 - Comune di POZZO D'ADDA (G955) - < Foglio: 6 - Particella: 308 - Subalterno: 720 >
VIA G. MATTEOTTI n. 26 piano: T;

Ultima planimetria in atti

Data: 10/01/2022 - n. T52732 - Richiedente: CZZMCD65T06F537E

Totale schede: 1 - Formato di acquisizione: A4(210x297) - Formato stampa richiesto: A4(210x297)



CATASTO EDILIZIO URBANO (RDL 13-4-1939, n. 652)

Planimetria di u.i.u. in Comune di POZZO D'ADDA via MATEOTTI civ. 26

CORPO B

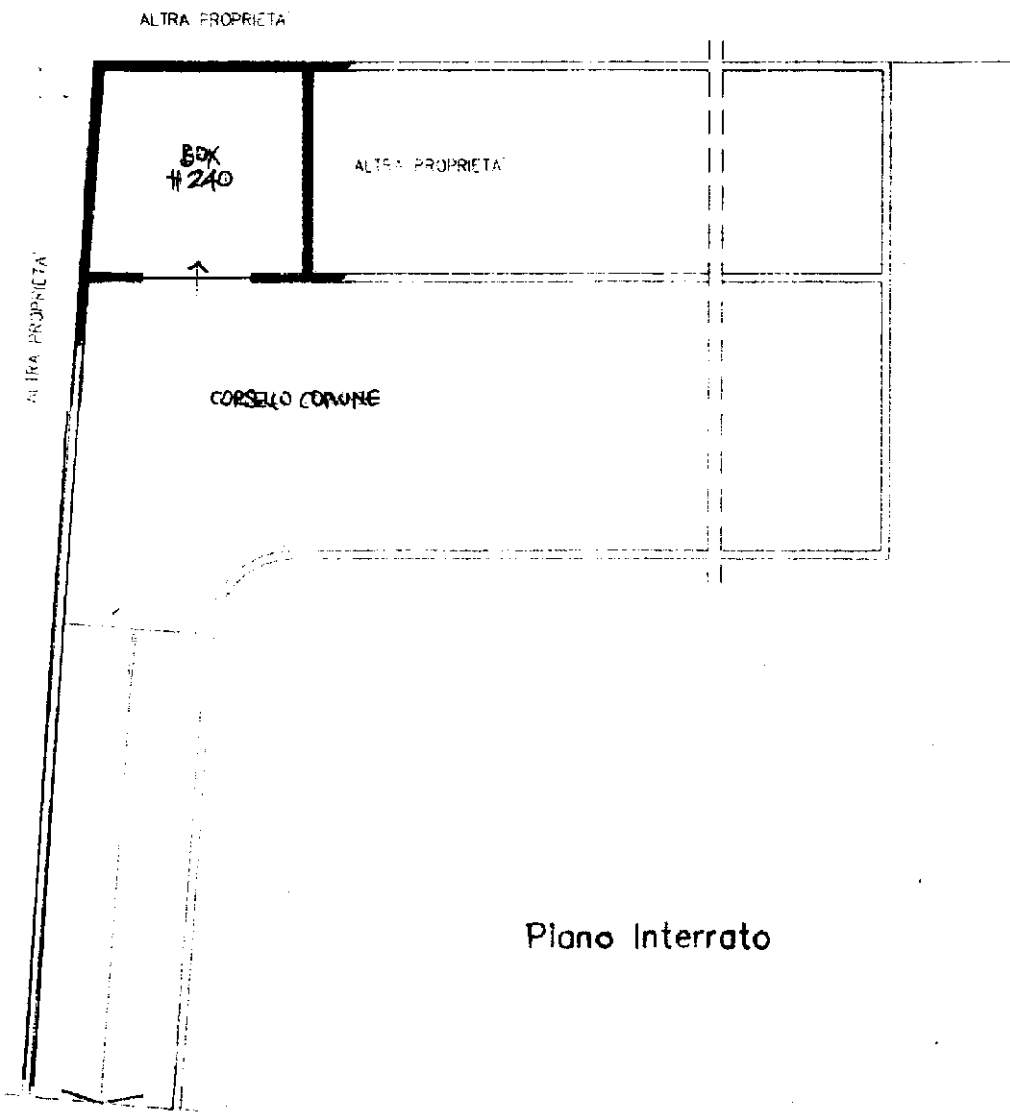

Piano Interrato

ORIENTAMENTO

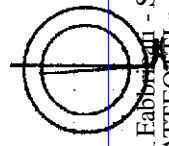

SCALA DI 1:500

Dichiarazione di N.C.
Denuncia di variazione
Ultima planimetria in atti

Compilata da L. CARERA PICOLO
(Titolo, cognome e nome)

RISERVATO ALL'UFFICIO

Data presentazione: 16/10/2022 - Data di compilazione: 15/10/2022
Totale schede: 1 - Formato di acquisizione: A4(210x297) - Formato stampa richiesta: A4(210x297)
n. 307 sub 713
data 9/10/22 Firma [Signature]

Catasto dei Fabbricati - Situazione al 10/01/2022 - Comune di POZZO D'ADDA (G955) - Foglio: 6 - Particella: 307 - Subalterno: 713 >
M. G. MATEOTTI n. 26 piano: S1;