

MODULARIO
F. rig. rend. 497



MINISTERO DELLE FINANZE
DIREZIONE GENERALE DEL CATASTO E DEI SS.TT.EE.
CATASTO EDILIZIO URBANO (RDL 13-4-1939, n. 652)

MOD. BN (CEU)

LIRE
250

Planimetria di u.i.u. in Comune di POZZO D'ADDA via MILANO civ.

CORPO A

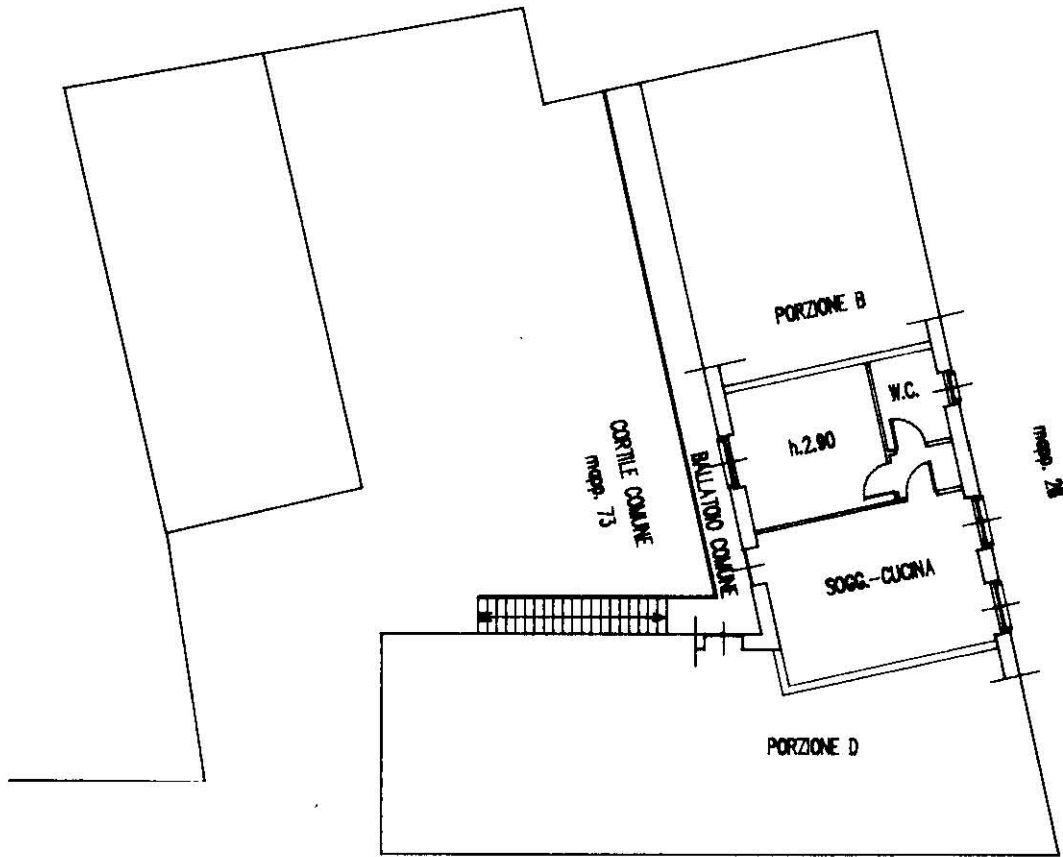

VIA MILANO

PIANO PRIMO

PORZIONE C

ORIENTAMENTO



SCALA DI I: **200**

Dichiarazione di N.C.
Ultimo proprietario

Compilata dal Geom. BOSISIO RENATO
(Titolo, cognome e nome)

RISERVATO ALL'UFFICIO

Data presentazione: 27/03/1992 - Data: 10/01/2022 - n. T52737 - Richiedente: CZZMCD65T06F537E

Totale schede: 1 - Formato di acquisizione: A4(210x297) - Formato stampa richiesto: A4(210x297)

ri. 74 sub. 503

data 23/03/1992 Firma Renato Bosisio

Catasto dei Fabbricati - Situazione al 10/01/2022 - Comune di POZZO D'ADDA (G955) - < Foglio: 6 - Particella: 74 - Subalterno: 503 >
VIA MILANO n. CM piano: 1;

Romp. - Istituto Poligrafico e Zecchi dello Stato - P.V.

MODULARIO
F. 119 rend. 497



MINISTERO DELLE FINANZE
DIREZIONE GENERALE DEL CATASTO E DEI SS.TT.EE.
CATASTO EDILIZIO URBANO (RDL 13-4-1939, n. 652)

MOD. **BN** (CEU)

LIRE
250

Planimetria di u.i.u. in Comune di POZZO D'ADDA via MILANO civ.

CORPO B

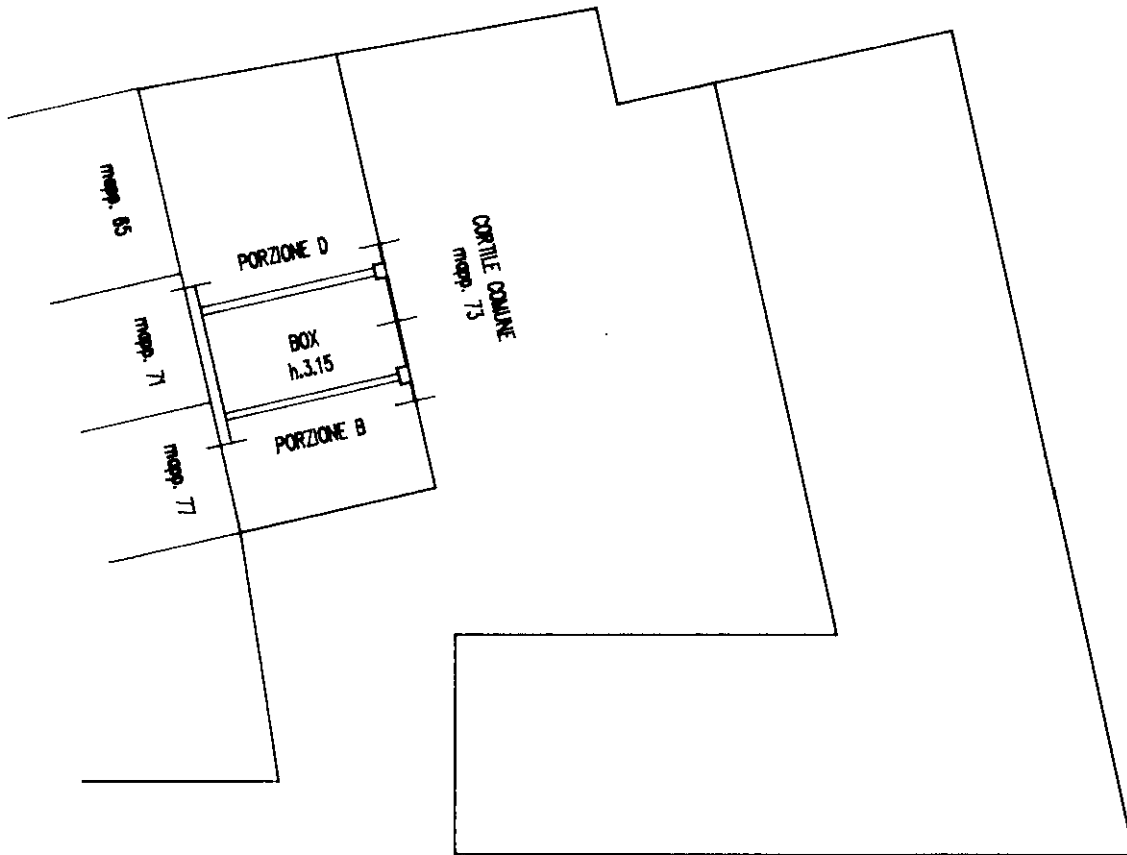

VIA MILANO

PIANO TERRA

ORIENTAMENTO

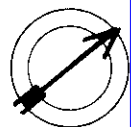

SCALA DI 1:200

PORZIONE C

Dichiarazione di N.C.

Ultima planimetria

Compilata dal Geom. BOSISIO RENATO
(Titolo, cognome e nome)

RISERVATO ALL'UFFICIO

Data presentazione: 27/03/1992 - Data: 10/01/2022 - n. T52738 - Richiedente: CZZMCD65T06F537E

Totale schede: 1. - Formato di acquisizione: A4(210x297) - Formato stampa richiesto: A4(210x297)

n. 72 sub 503

data 23/03/1992 Firma [Signature]

Catasto dei Fabbricati - Situazione al 10/01/2022 - Comune di POZZO D'ADDA (G955) - < Foglio: 6 - Particella: 72 - Subalterno: 503 >
VIA MILANO piano: T;

Roma - Istituto Poligrafico e Zecca dello Stato - P.V.