

Immobile ubicato in Arese (MI), via Roma 28
Abitazione al primo piano (sub 501)
R.G.E. n. 138/2022 del Tribunale di Milano.



Immobile ubicato in Arese (MI), via Roma 28
Abitazione al primo piano (sub 501)
R.G.E. n. 138/2022 del Tribunale di Milano.



Immobile ubicato in Arese (MI), via Roma 28
Abitazione al primo piano (sub 501)
R.G.E. n. 138/2022 del Tribunale di Milano.



Immobile ubicato in Arese (MI), via Roma 28
Abitazione al primo piano (sub 501)
R.G.E. n. 138/2022 del Tribunale di Milano.



Immobile ubicato in Arese (MI), via Roma 28
Abitazione al primo piano (sub 501)
R.G.E. n. 138/2022 del Tribunale di Milano.



Immobile ubicato in Arese (MI), via Roma 28
Abitazione al primo piano (sub 501)
R.G.E. n. 138/2022 del Tribunale di Milano.



Immobile ubicato in Arese (MI), via Roma 28
Abitazione al primo piano (sub 501)
R.G.E. n. 138/2022 del Tribunale di Milano.



Immobile ubicato in Arese (MI), via Roma 28
Abitazione al primo piano (sub 501)
R.G.E. n. 138/2022 del Tribunale di Milano.



Immobile ubicato in Arese (MI), via Roma 28
Abitazione al primo piano (sub 501)
R.G.E. n. 138/2022 del Tribunale di Milano.



Immobile ubicato in Arese (MI), via Roma 28
Abitazione al primo piano (sub 501)
R.G.E. n. 138/2022 del Tribunale di Milano.

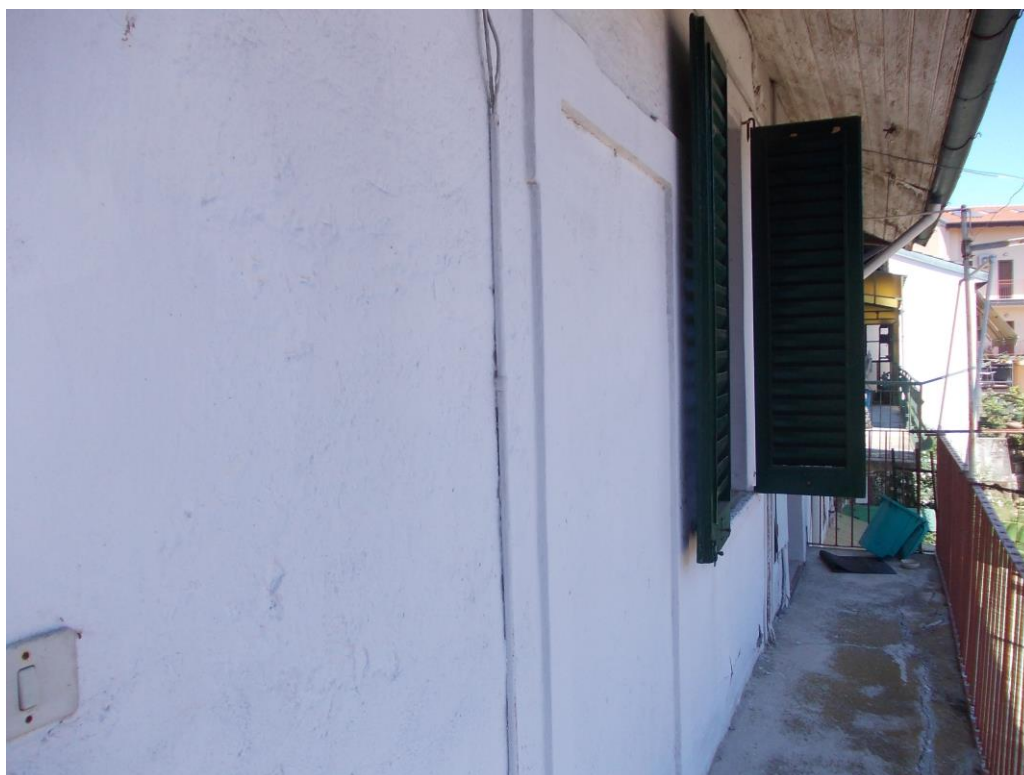

Immobile ubicato in Arese (MI), via Roma 28
Abitazione al primo piano (sub 501)
R.G.E. n. 138/2022 del Tribunale di Milano.



Immobile ubicato in Arese (MI), via Roma 28
Abitazione al primo piano (sub 501)
R.G.E. n. 138/2022 del Tribunale di Milano.



Immobile ubicato in Arese (MI), via Roma 28
Abitazione al primo piano (sub 501)
R.G.E. n. 138/2022 del Tribunale di Milano.

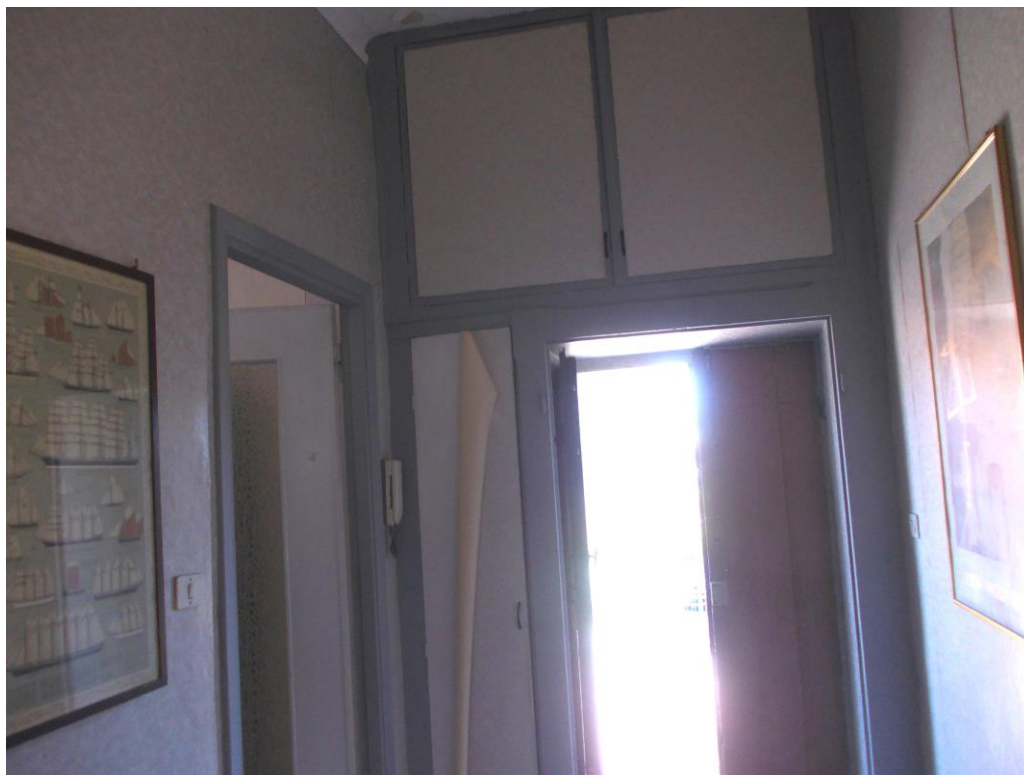

Immobile ubicato in Arese (MI), via Roma 28
Abitazione al primo piano (sub 501)
R.G.E. n. 138/2022 del Tribunale di Milano.



Immobile ubicato in Arese (MI), via Roma 28
Abitazione al primo piano (sub 501)
R.G.E. n. 138/2022 del Tribunale di Milano.



Immobile ubicato in Arese (MI), via Roma 28
Abitazione al primo piano (sub 501)
R.G.E. n. 138/2022 del Tribunale di Milano.



Immobile ubicato in Arese (MI), via Roma 28
Abitazione al primo piano (sub 501)
R.G.E. n. 138/2022 del Tribunale di Milano.



Immobile ubicato in Arese (MI), via Roma 28
Abitazione al primo piano (sub 501)
R.G.E. n. 138/2022 del Tribunale di Milano.



Immobile ubicato in Arese (MI), via Roma 28
Abitazione al primo piano (sub 501)
R.G.E. n. 138/2022 del Tribunale di Milano.



Immobile ubicato in Arese (MI), via Roma 28
Abitazione al primo piano (sub 501)
R.G.E. n. 138/2022 del Tribunale di Milano.



Immobile ubicato in Arese (MI), via Roma 28
Abitazione al primo piano (sub 501)
R.G.E. n. 138/2022 del Tribunale di Milano.



Immobile ubicato in Arese (MI), via Roma 28
Abitazione al primo piano (sub 501)
R.G.E. n. 138/2022 del Tribunale di Milano.



Immobile ubicato in Arese (MI), via Roma 28
Abitazione al primo piano (sub 501)
R.G.E. n. 138/2022 del Tribunale di Milano.



Immobile ubicato in Arese (MI), via Roma 28
Abitazione al primo piano (sub 501)
R.G.E. n. 138/2022 del Tribunale di Milano.



Immobile ubicato in Arese (MI), via Roma 28
Abitazione al primo piano (sub 501)
R.G.E. n. 138/2022 del Tribunale di Milano.



Immobile ubicato in Arese (MI), via Roma 28
Abitazione al primo piano (sub 501)
R.G.E. n. 138/2022 del Tribunale di Milano.

