

MODULARIO
F. rig. 497



MINISTERO DELLE FINANZE
DIREZIONE GENERALE DEL CATASTO E DEI SS.TT.EE.
CATASTO EDILIZIO URBANO (RDL 13-4-1939, n. 652)

MOD. BN (CEU)

LIRE
250

Planimetria di u.i.u. in Comune di via civ.

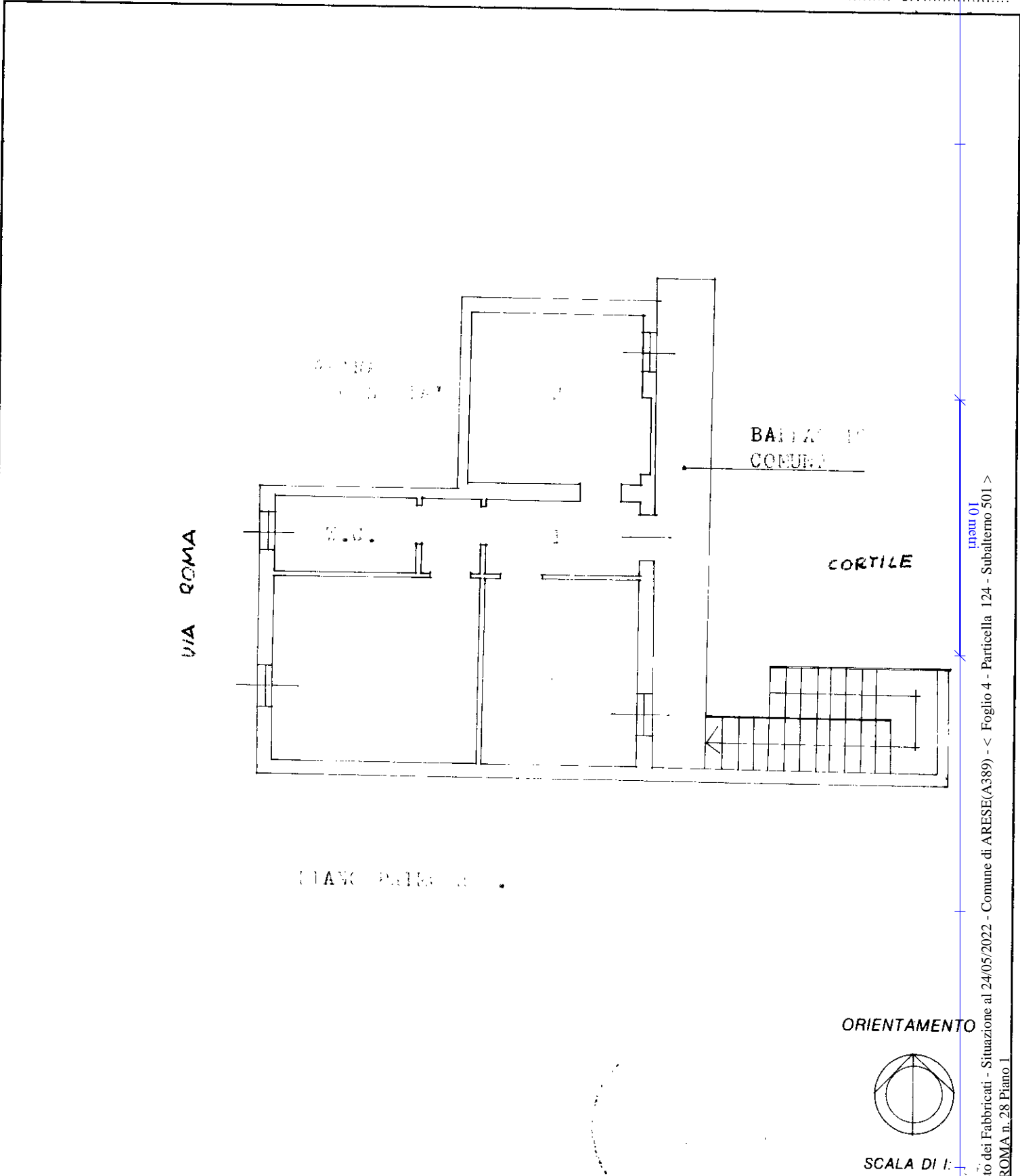

Catasto dei Fabbricati - Situazione al 24/05/2022 - Comune di ARESE(A389) - < Foglio 4 - Particella 124 - Subalterno 501 >
VIA ROMA n. 28 Piano I

Regia - Istituto Poligrafico - Zecchi - Stato - P.V.

Dichiarazione di N.C.
Denuncia di variazione
Ultima planimetria in atti

Compilata dal **Geom. CARLO FERRARI**
(Titolo, cognome e nome)

RISERVATO ALL'UFFICIO

Data presentazione: 27/07/1992 - Data: 24/05/2022
Totali schede: 1 - Formato di acquisizione: A4(210x297)

Comune di **MILANO** n. **2869**
della provincia di **MILANO**

data Firma **Carlo Ferrari**

N=5044100

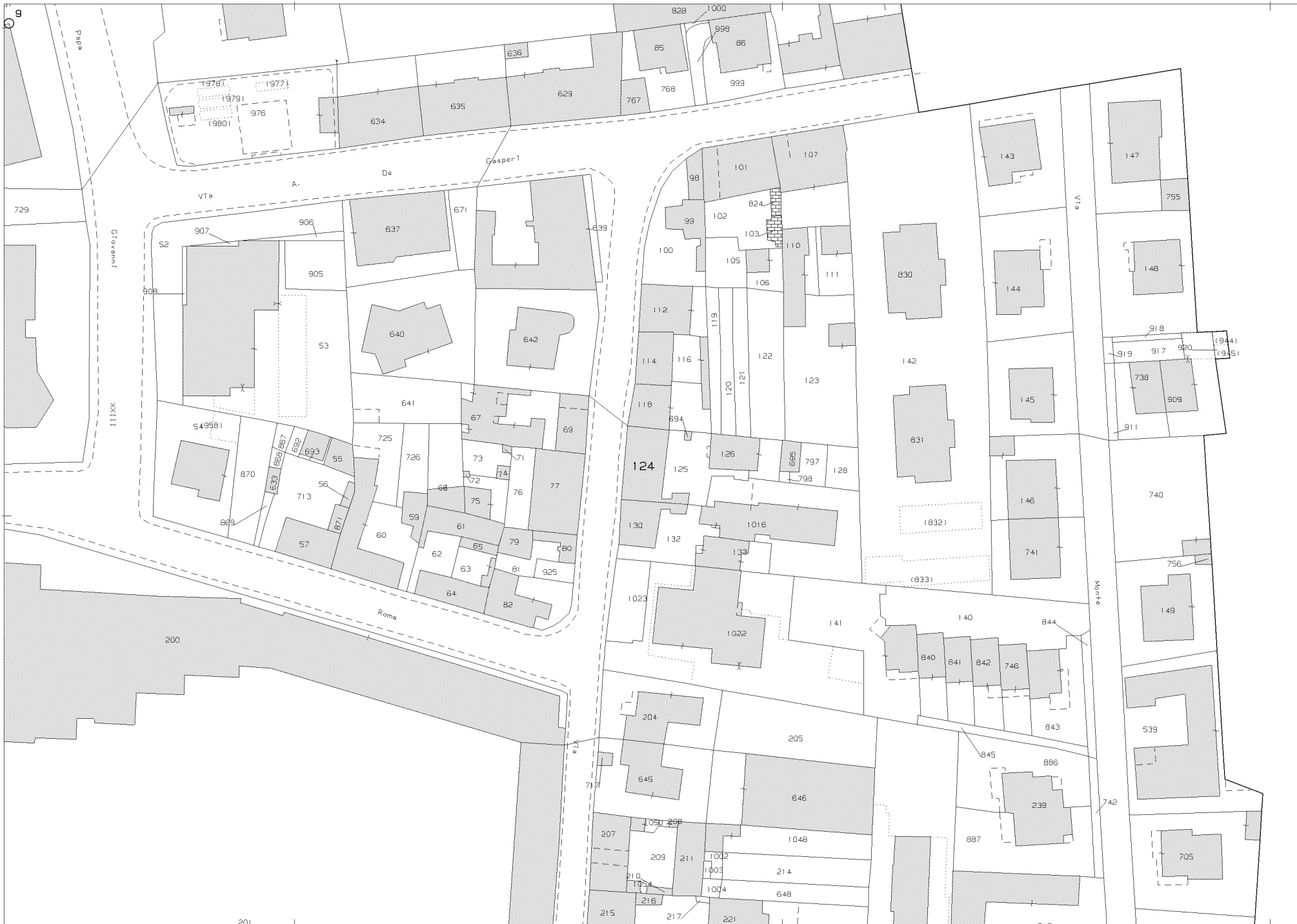

E=1506300

1 Particella: 124

Comune: (MI) ARESE
Foglio: 4

Scala originale: 1:1000
Dimensione cornice: 267.000 x 189.000 metProtocollo pratica T248765/2022

24-Mag-2022 13:32:25