

**Agenzia del Territorio
CATASTO FABBRICATI
Ufficio Provinciale di
Milano**

Dichiarazione protocollo n. MI0354723 del 17/04/2008

Planimetria di u.i.u. in Comune di Milano

Piazzale Martiri Della Deportazione

civ. 2

Identificativi Catastali:

Sezione:

Foglio: 22

Particella: 1

Subalterno: 701

Compilata da:

Maiese Luca

Iscritto all'albo:
Geometri

Prov. Milano

N. 10314

Scheda n. 1

Scala 1:200

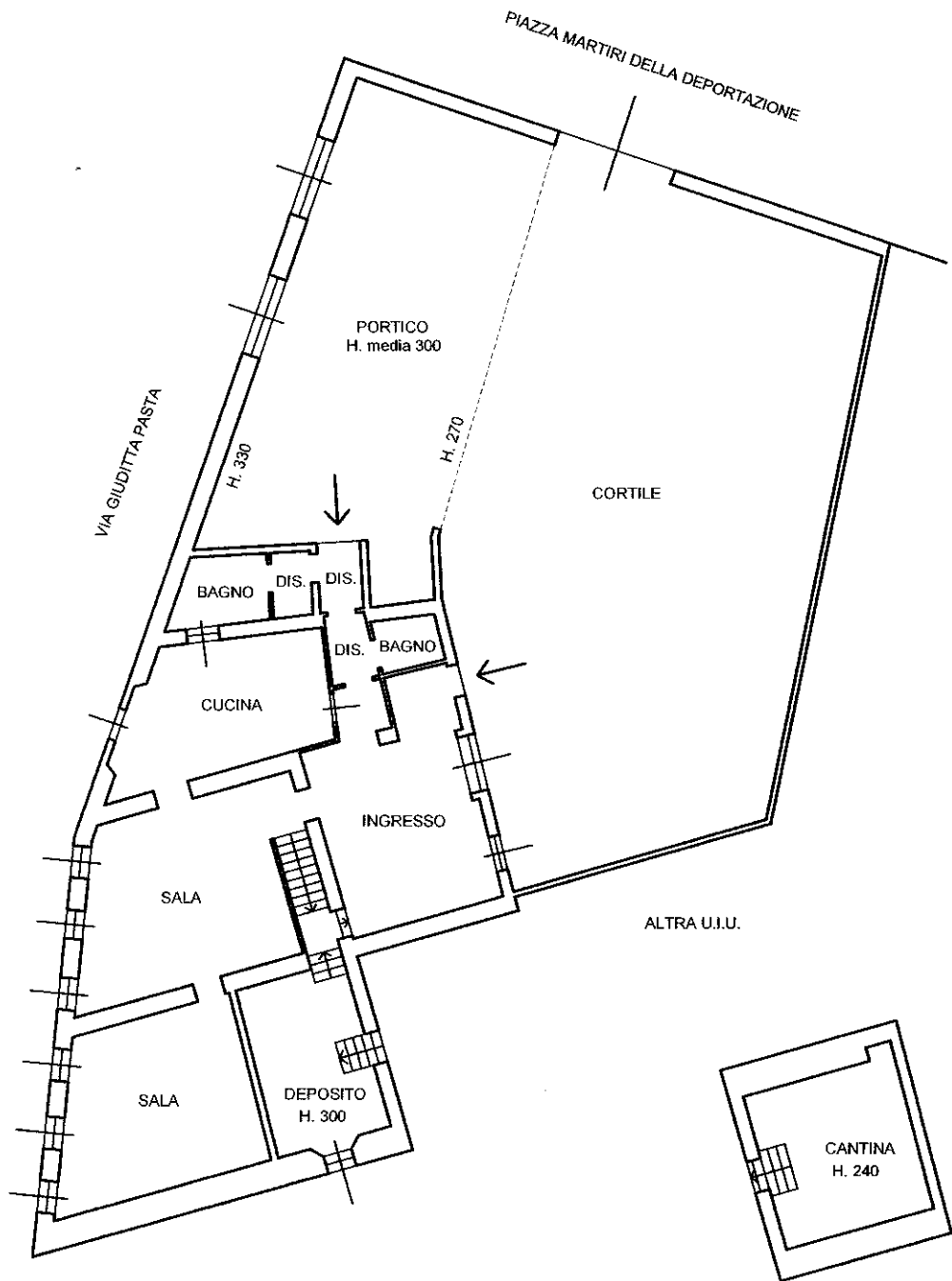

**PIANTA PIANO TERRA
NEGOZIO H. 387**

**PIANTA PIANO
INTERRATO**



Ultima planimetria in atti

Catasto dei Fabbricati - Situazione al 15/11/2021 - Comune di MILANO (F205) - < Foglio: 22 - Particella: 1 - Subalterno: 701 >
PIAZZALE MARTIRI DELLA DEPORTAZIONE n. 2 piano: T-S1;



MINISTERO DELLE FINANZE
DIREZIONE GENERALE DEL CATASTO E DEI SERVIZI TECNICI ERARIALI

Mod. B (Nuovo Catasto Edilizio Urbano)

Lire
50

NUOVO CATASTO EDILIZIO URBANO

(R. DECRETO-LEGGE 13 APRILE 1939, N. 652)

Planimetria dell'immobile situato nel Comune di MILANO Via G. PASTA N° 134
Ditta IMM. LE PALME via T. Morpagni 9 MI
Allegata alla dichiarazione presentata all'Ufficio Tecnico Erariale di MILANO

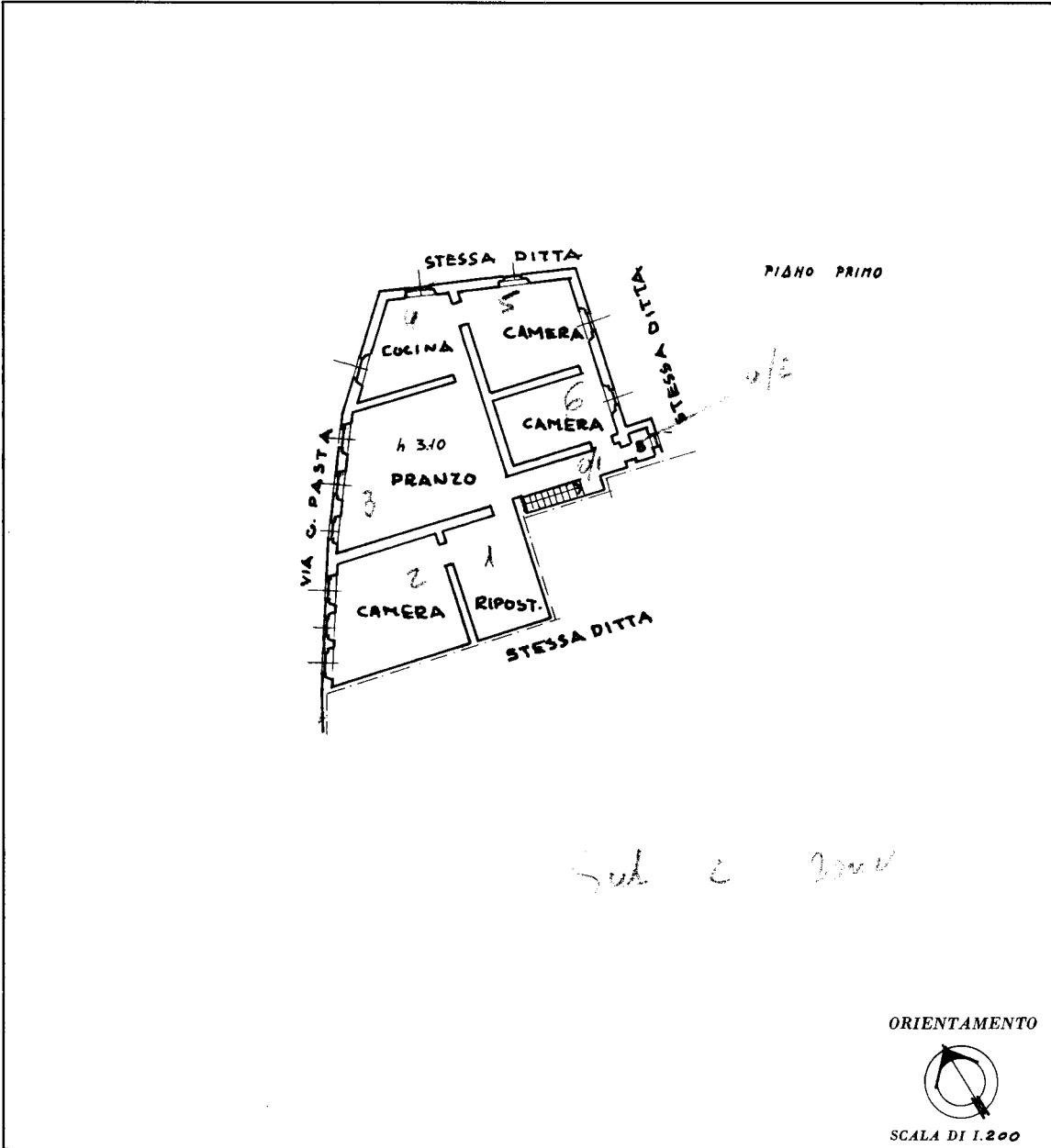

Sub c 2000

SPAZIO RISERVATO PER LE ANNOTAZIONI D'UFFICIO

DATA	
PROT. N°	<i>6243</i>
	<i>1/4</i>

Compilata dal Geom. GALDIHO
Rossi (Titolo, nome e cognome del tecnico)
Iscritto all'Albo dei Geometri N° 4526
della Provincia di MILANO
DATA _____
Firma: *[Signature]*

Catasto dei Fabbricati - Situazione al 15/11/2021 - Comune di MILANO (F205) - < Foglio: 22 - Particella: 1 - Subalterno: 702 >
PIAZZALE MARTIRI DELLA DEPORTAZIONE n. 2 piano: 1;

Ultima planimetria in atti