

## 01) Rilievo fotografico, planimetrie



Milano Piazzale Martiri della Deportazione n°2



Milano Via Giuditta Pasta



Cortile esclusivo





Porticato



Disimpegno e bagni al piano terra



Sala bar



Cucina



Sala 01



Sala 02



Cantina piano seminterrato



Cantina piano interrato



Deposito piano ammezzato



Ballatoio, bagno di servizio, locale cieco al piano primo





Camera 01 piano primo



Camera 02 piano primo



Camera 03 piano primo



Camera 04 piano primo



Angolo cottura piano primo



Bagno piano primo

Locali commerciali  
al piano terra

VIA GIUDITTA PASTA

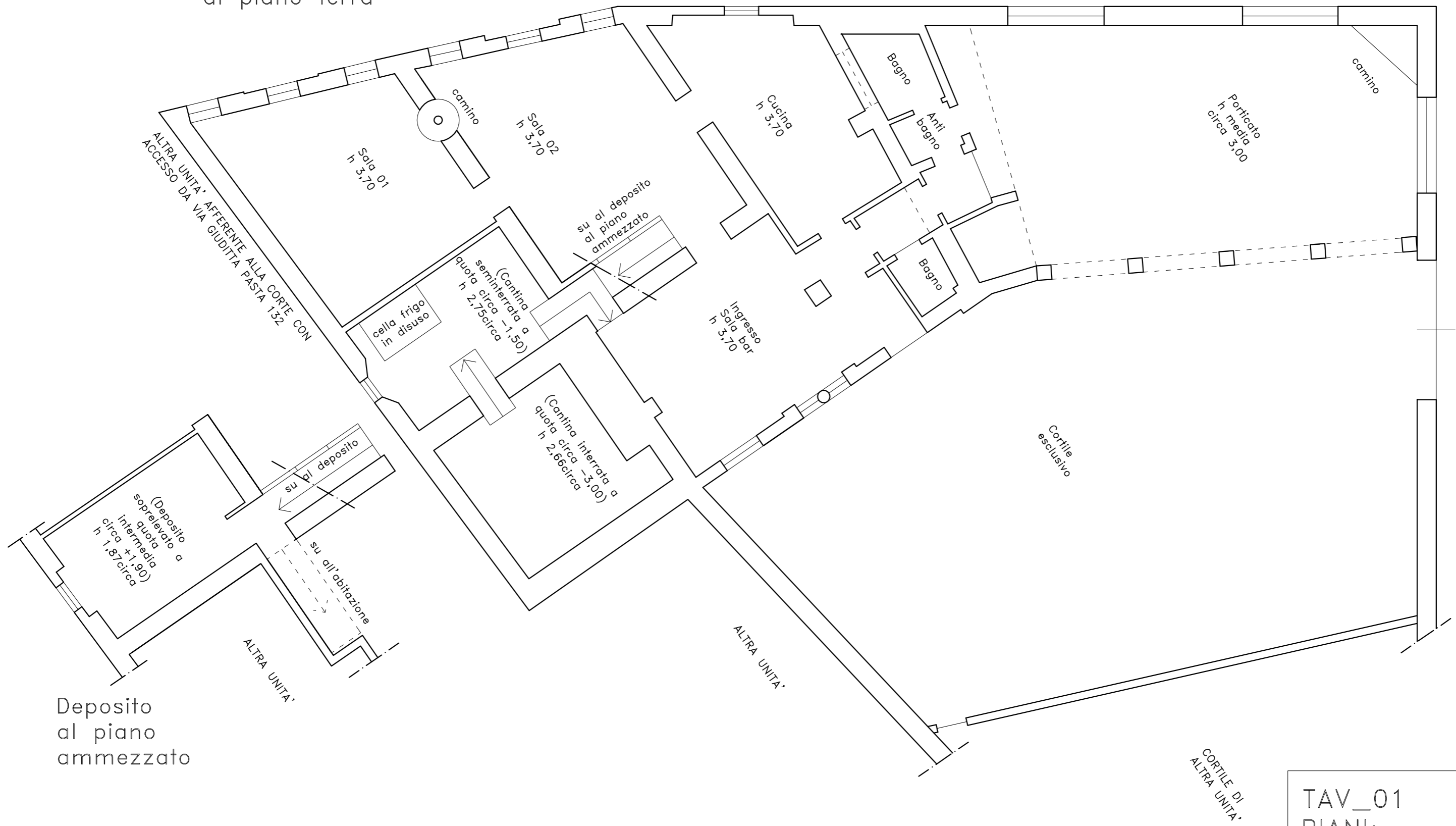

Deposito  
al piano  
ammezzato

PLANIMETRIE DI MASSIMA CON SCALA METRICA

Unità immobiliare in Milano, P.le Martiri della deportazione n.2  
Fg: 22 P.IIa1 Sub 701, sub 702

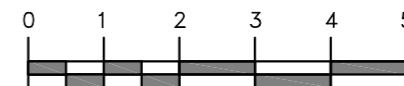

TAV\_01  
PIANI:  
Interrato,  
seminterrato,  
terra,  
ammezzato

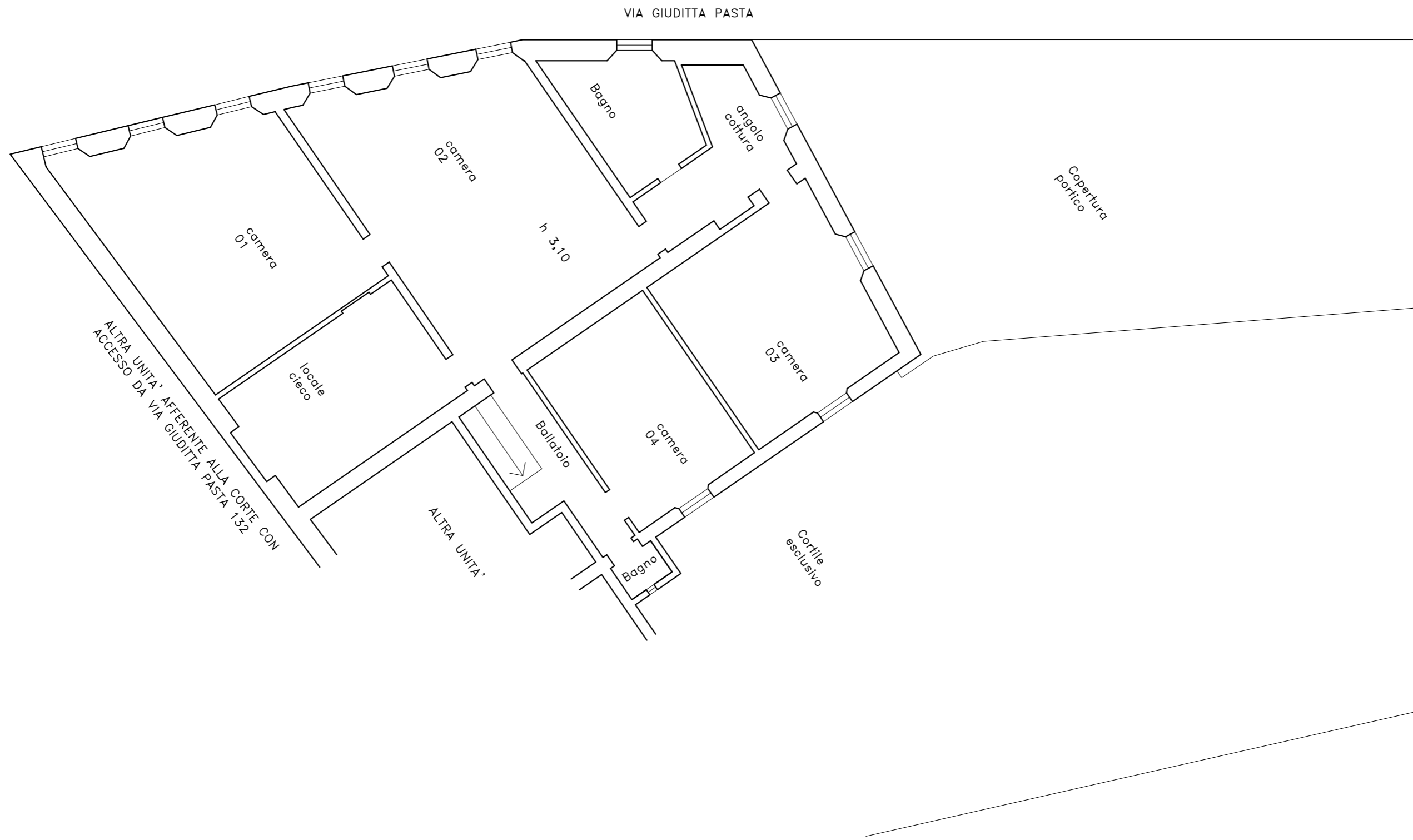

PLANIMETRIE DI MASSIMA CON SCALA METRICA

Unità immobiliare in Milano, P.le Martiri della deportazione n.2  
 Fg: 22 P.IIa1 Sub 701, sub 702

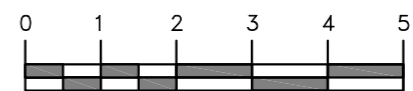

TAV\_02  
 PIANI:  
 primo