

**Agenzia del Territorio
CATASTO FABBRICATI
Ufficio Provinciale di
Milano**

Dichiarazione protocollo n. 000059931 del 23/01/2002

Planimetria di u.i.u. in Comune di Milano

Corso Di Porta Ticinese

civ. 24

Identificativi Catastali:

Sezione:

Foglio: 436

Particella: 356

Subalterno: 704

Compilata da:

Taglioretti Giorgio

Iscritto all'albo:

Architetti

Prov. Milano

N. 4002

Scheda n. 1

Scala 1:200

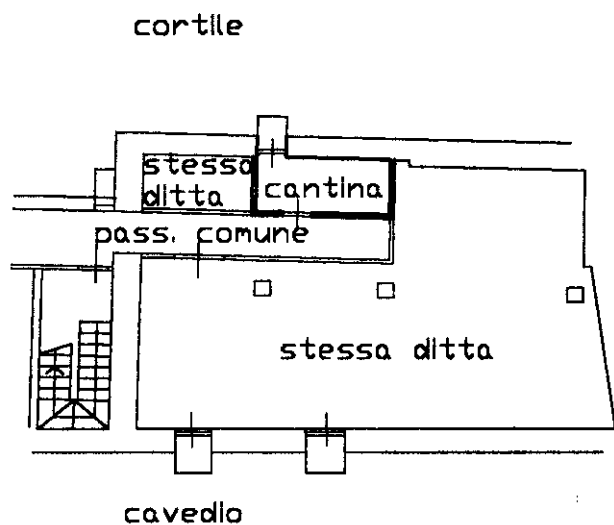

PIANO SEMINTERRATO H:2,90

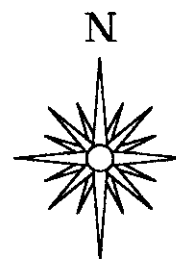

Ultima planimetria in atti