

**Agenzia del Territorio
CATASTO FABBRICATI
Ufficio Provinciale di
Milano**

Dichiarazione protocollo n. MI0467407 del 15/06/2005

Planimetria di u.i.u. in Comune di Milano

Corso Di Porta Ticinese

civ. 24

Identificativi Catastali:

Sezione:
Foglio: 436
Particella: 142
Subalterno: 19

Compilata da:
Taglioretti Giorgio
Iscritto all'albo:
Architetti

Prov. Milano

N. 4002

Scheda n. 1

Scala 1:200

PIANO TERZO
H=3.00

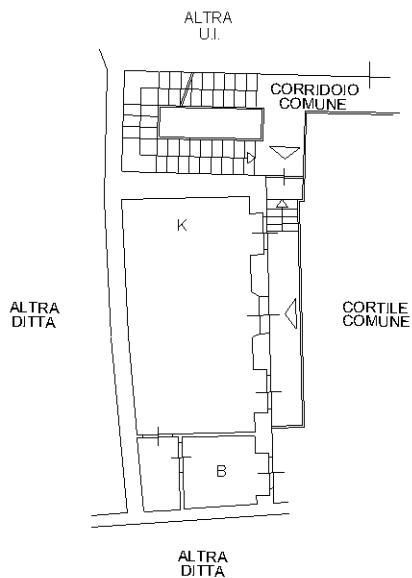

Catasto dei Fabbricati - Situazione al 30/01/2021 - Comune di MILANO (F205) - < Foglio: 436 - Particella: 142 - Subalterno: 19 >
CORSO DI PORTA TICINESE n. 24 piano: 3;

Ultima planimetria in atti