

**Agenzia del Territorio  
CATASTO FABBRICATI  
Ufficio Provinciale di  
Milano**

Dichiarazione protocollo n. MI0132828 del 11/02/2005

Planimetria di u.i.u. in Comune di Milano

Via Carlo Perini

civ. 30

Identificativi Catastali:

Sezione:

Foglio: 63

Particella: 645

Subalterno: 184

Compilata da:

Salvi Luca

Iscritto all'albo:

Geometri

Prov. Milano

N. 8675

Scheda n. 1

Scala 1:200

**PIANO SECONDO INTERRATO  
H 2.50**

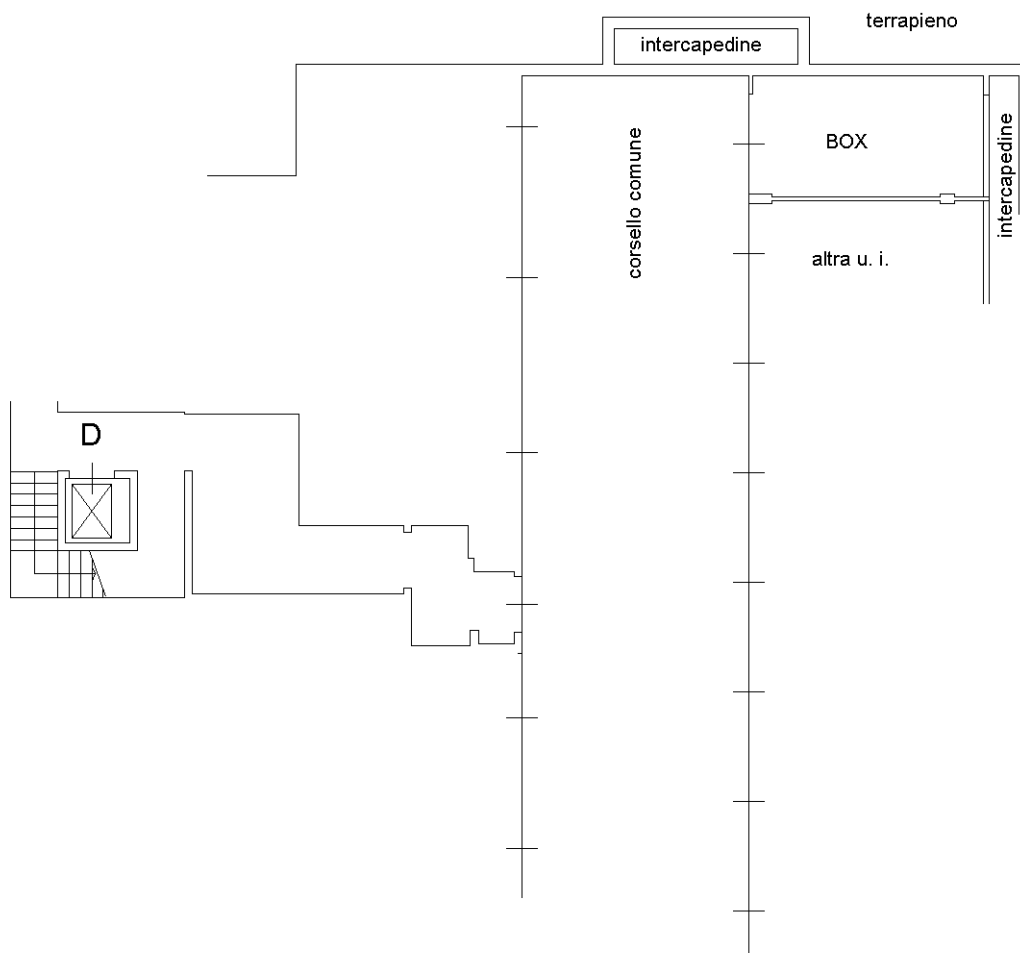

Catasto dei Fabbricati - Situazione al 04/07/2018 - Comune di MILANO (F205) - < Foglio: 63 - Particella: 645 - Subalterno: 184 >  
VIA CARLO PERINI n. 22 piano: S2;

Ultima planimetria in atti