

MODULARIO
F. - Cat. S. T. - 315



MINISTERO DELLE FINANZE
DIREZIONE GENERALE DEL CATASTO E DEI SERVIZI TECNICI ERARIALI

MOD. B (Nuovo Catasto Edilizio Urbano)

Lire
15

NUOVO CATASTO EDILIZIO URBANO

(R. DECRETO-LEGGE 13 APRILE 1939, N. 652)

Planimetria dell'immobile situato nel Comune di Milano Via Grazioli 11/13

Ditta Imm. ALFA MARGHERA s.r.l.

Allegata alla dichiarazione presentata all'Ufficio Tecnico Erariale di MILANO

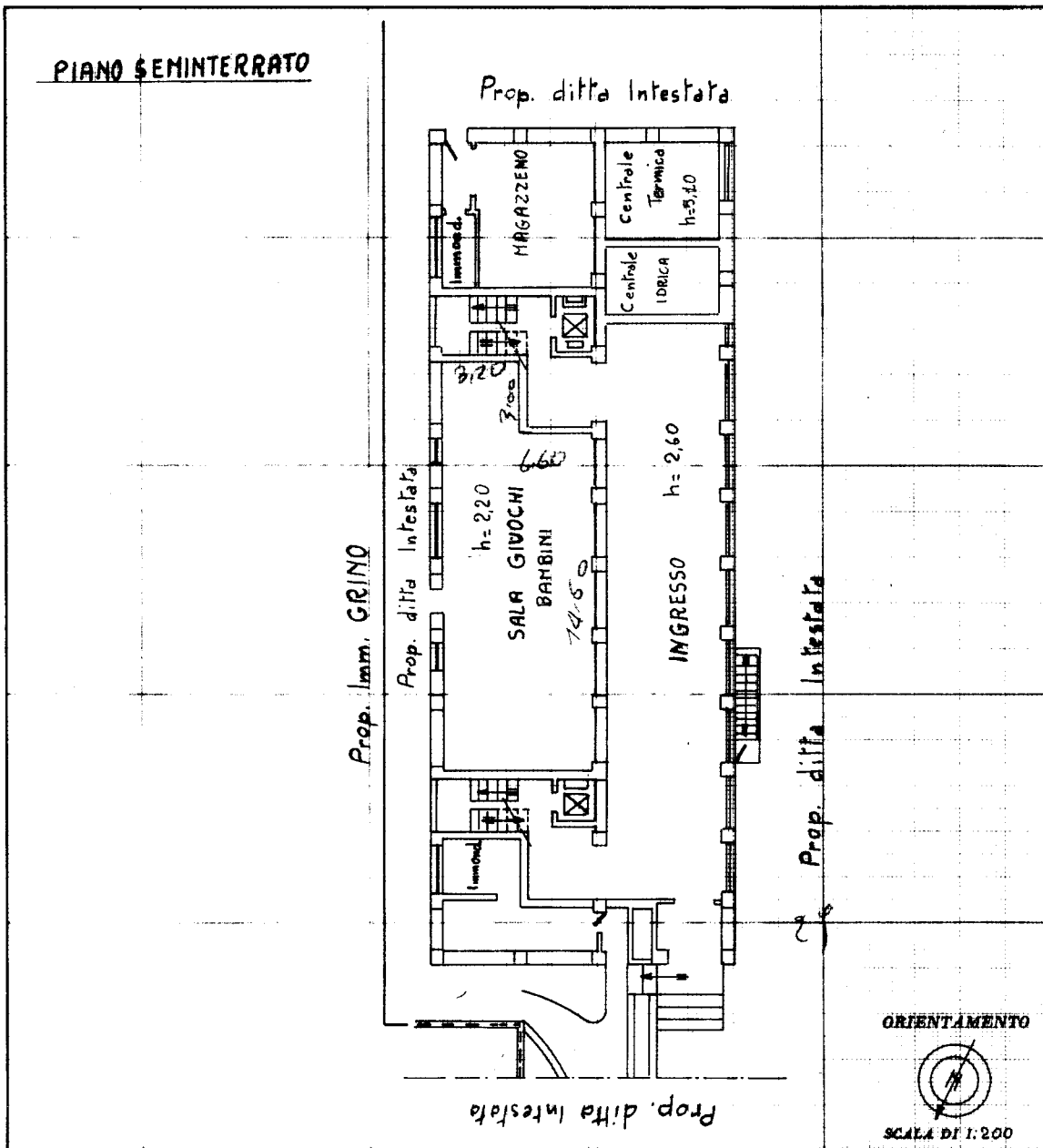

SPAZIO RISERVATO PER LE ANNOTAZIONI D'UFFICIO

DATA **5 FEB 1973**

PROT. N°

Compilata dal Ing. Vidio Pietropoli
(Titolo, nome e cognome del tecnico)

Iscritto all'Albo de Ingegneri
della Provincia di Roma N° 1564

DATA

Firma: Vidio Pietropoli

Catasto dei Fabbricati - Situazione al 17/12/2021 - Comune di MILANO (F205) - < Foglio: 97 - Particella: 95 - Subalterno: 29 >
Via DON BARTOLOMEO GRAZIOLI n. 11 piano: S1;

Ultima planimetria in atti