

MODULARIO
F. rig. rend. - 497



MINISTERO DELLE FINANZE
DIREZIONE GENERALE DEL CATASTO E DEI SERVIZI TECNICI ERARIALI

Mod. B (Nuovo Catasto Edilizio Urbano)

Lire
200

NUOVO CATASTO EDILIZIO URBANO

(R. DECRETO-LEGGE 15 APRILE 1939, N. 652)

Planimetria dell'immobile situato nel Comune di MILANO Via OSTENO, 4
 Ditta DADATI LUIGI n. LODI (MI) il. 09.08.1933. Proprietà 1/2 e DADATI RACHELINA n. BRESCIA (MI) il. 30.09.1935. Proprietà 1/2
 Allegata alla dichiarazione presentata all'Ufficio Tecnico Erariale di MILANO

PIANO 1° SCALAQ

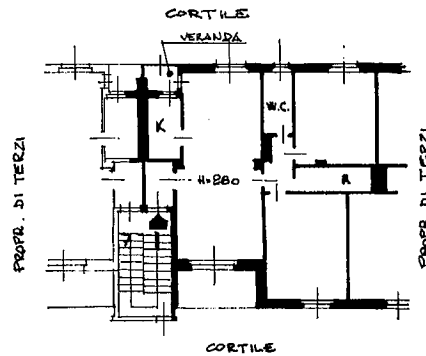

PIANO CANTINATO

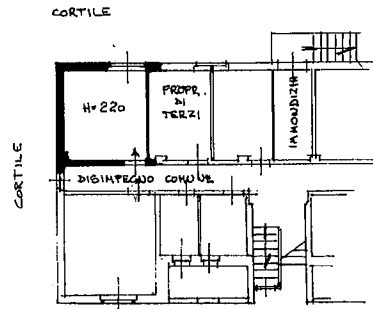

ORIENTAMENTO



SCALA DI 1:200

SPAZIO RISERVATO PER LE ANNOTAZIONI D'UFFICIO

DATA

PROT. N° 375 del 04 FEB. 1987

PARTITA 195966

FOGLIO 420

MAPPALE 70

SUBALTERNO 34

NUOVO SUB.

Compilata dal GEOM.

(Titolo, nome e cognome del tecnico)

CATANEI MATTEO

Iscritto all'Albo dei Geometri n. 5401

della Provincia di MILANO

DATA 02.02.87

Firma: Matteo Catanei



Ultima planimetria in atti

Data presentazione:04/02/1987 - Data: 10/02/2020 - n. T26151 - Richiedente: NCLLBT71D69F704J

Totale schede: 1 - Formato di acquisizione: A3(297x420) - Formato stampa richiesto: A4(210x297)

Inm. 01
 Catasto dei Fabbricati - Situazione al 10/02/2020 - Comune di MILANO (F205) - < Foglio: 420 - Particella: 70 - Subalterno: 34 >
 Firmato da GIUSEPPE CARLO PAVANOLINI D. S. 36955d488cb37102 EU QUALIFIED CERTIFICATES CA G1 Serial#: 36955d488cb37102

