

MODULARIO
F. rig. rend. 497



MINISTERO DELLE FINANZE
DIPARTIMENTO DEL TERRITORIO
CATASTO EDILIZIO URBANO (RDL 13-4-1939, n. 652)

MOD. BN (CI)

LIRE
500

Planimetria di u.i.u. in Comune di ARRANO DECIMO via XXV APRILE civ. 55

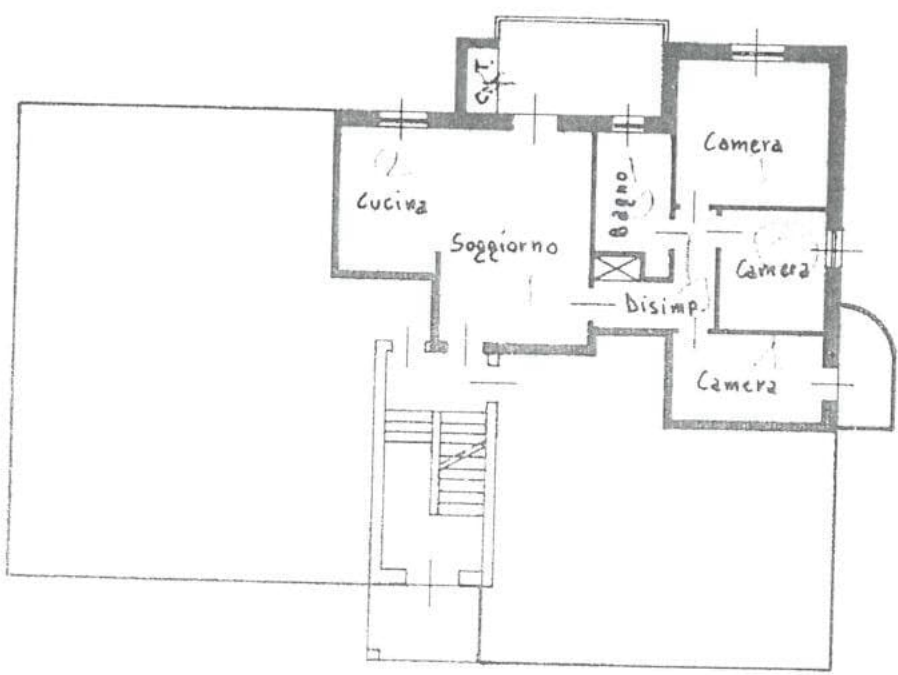

Sub. 32 corte
esclusiva al
Sub. 2

PIANTA PIANO TERRA
H=2,60



ORIENTAMENTO



SCALA DI 1:2000

Dichiarazione di N.C.
Denuncia di variazione

Compilata dal G.9
(Titolo)

RISERVATO ALL'UFFICIO



MODULARIO
F. rig. rend. 467



MINISTERO DELLE FINANZE
DIPARTIMENTO DEL TERRITORIO
CATASTO EDILIZIO URBANO (RDL 13-4-1939, n. 652)

MOD. BN (C)

LIRE
500

Planimetria di u.i.u. in Comune di AZZANO DECIMO via XXV APRILE civ. 55

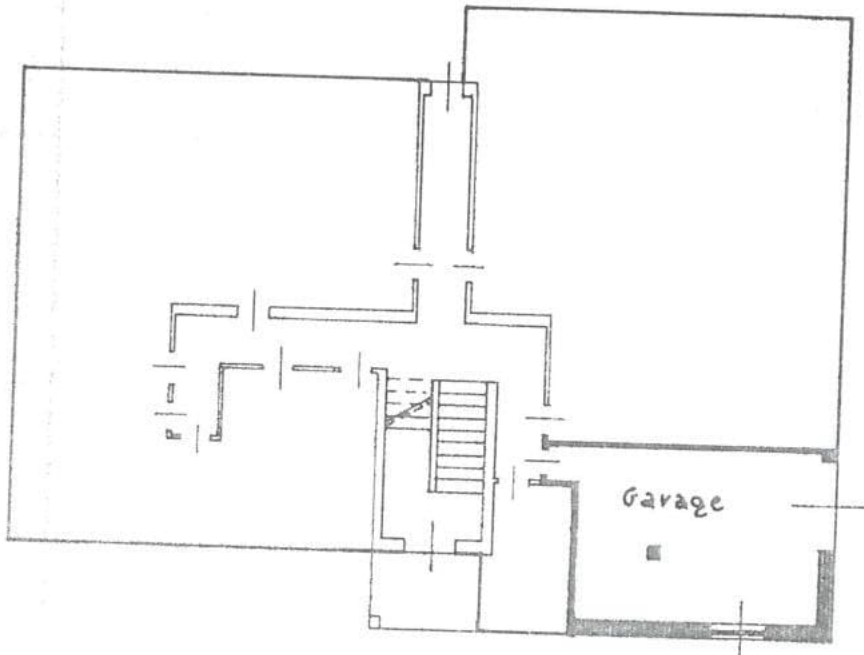

PIANTA PIANO SCANTINATO
H = 2,10

SCALA 1:2000

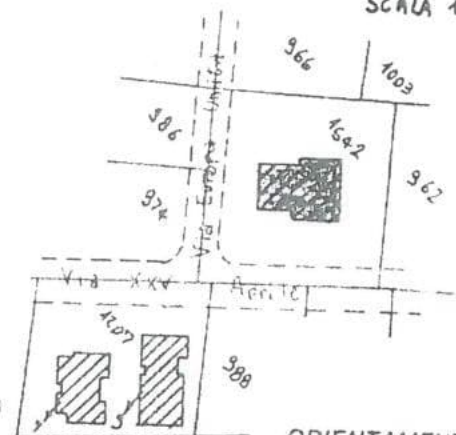

ORIENTAMENTO



SCALA DI 1:2000

C.E.U.

PLANIMETRIA PROGETTA PRIVATI
ARRIVATI CARLETTI
PORDENONE

Handwritten signature

Catasto dei Fabbricati - Situazione al 28/01/2019 - Comune di AZZANO DECIMO (A.530) - Foglio: 32 Particella: 1542 - Subalterno 13

Dichiarazione di N.C.
Denuncia di variazione

Compilata dal Geo
(Titolo)

RISERVATO ALL'UFFICIO



MODULARIO
F. rig. rend. 487



MINISTERO DELLE FINANZE
DIPARTIMENTO DEL TERRITORIO
CATASTO EDILIZIO URBANO (RDL 13-4-1939, n. 652)

MOD. BM (C)

LIRE
500

Planimetria di u.i.u. in Comune di AZZANO DECIMO via XXV APRILE civ. 55

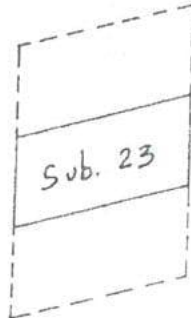

PIANTA PIANO TERRA

SCALA 1:2000

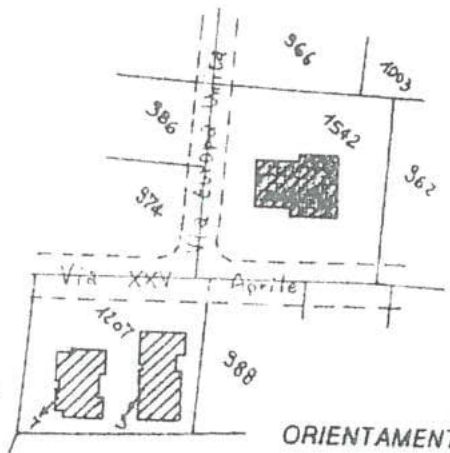

ORIENTAMENTO



SCALA DI 1:200

C.E.D.
PIANTA PIANO TERRA
A. 32
P. 1542

Compilata dal G. G. G.
(Titolo, cc)

Dichiarazione di N.C.
Denuncia di variazione



RISERVATO ALL'UFFICIO

Catasto dei Fabbricati - Situazione al 28/01/2019 - Comune di AZZANO DECIMO (A.530) - Foglio 32 Particella: 1542 - Subalterno 23

MODULARIO
F. rig. rend. 487



MINISTERO DELLE FINANZE
DIPARTIMENTO DEL TERRITORIO
CATASTO EDILIZIO URBANO (RDL 13-4-1939, n. 652)

MOD. BN (C)

LIRE
500

Planimetria di u.i.u. in Comune di AZZANO DECIMO via XXV APRILE civ. 55

sub.
26

PIANTA PIANO SCANTINATO

SCALA 1:2000



ORIENTAMENTO



SCALA DI 1:200

C.F.T.
PUBBLICAZIONE
ALTERNATIVE
PUBBLICAZIONE

Dichiarazione di N.C.
Denunce di variazione

Compilate da Geom.
(Titolo, cogn.)

RISERVATO ALL'UFFICIO



Catasto dei Fabbricati - Situazione al 28/01/2019 - Comune di AZZANO DECIMO A.530 - Foglio. 32 Particella. 1542 - Subalterno 26

N=-8500

E=3600



ELABORATO PLANIMETRICO
 MINISTERO DELLE FINANZE
 DIREZIONE GENERALE DEL CATASTO E DEI SS.TT.EE.
CATASTO EDILIZIO URBANO (RDL 13-4-1938, n. 652)



MODULARIO
 F. n. 101/1000/000

EP

MOD. AN (CEU)

LIRE
 400

civ. 55

Planimetria di u.i.u. in Comune di AREZZANO NECINTO via XXV APRILE

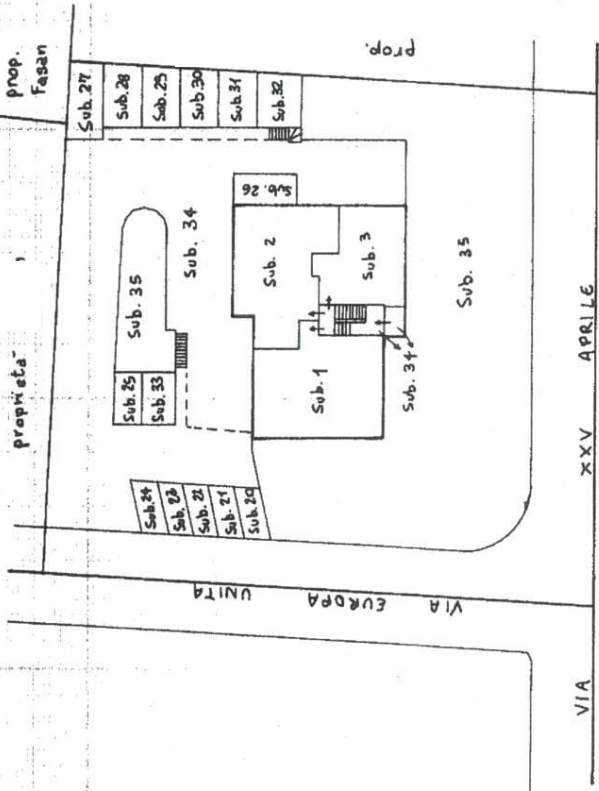

PIANTA PIANO TERRA CON CORTE ANNESSA

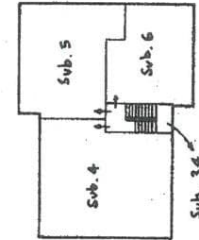
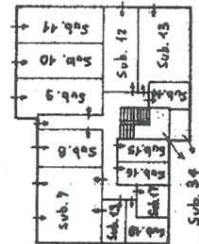

- Sub. 1: APPARTAMENTO P. T.
 Sub. 2: APPARTAMENTO P. T.
 Sub. 3: APPARTAMENTO P. T.
 Sub. 4: APPARTAMENTO P. 1°
 Sub. 5: APPARTAMENTO P. 1°
 Sub. 6: APPARTAMENTO P. 1°
 Sub. 7: GARAGE P. S1.
 Sub. 8: GARAGE P. S1.
 Sub. 9: GARAGE P. S1.
 Sub. 10: GARAGE P. S1.
 Sub. 11: GARAGE P. S1.
 Sub. 12: GARAGE P. S1.
 Sub. 13: GARAGE P. S1.
 Sub. 14: CANTINA P. S1.
 Sub. 15: CANTINA P. S1.
 Sub. 16: CANTINA P. S1.
 Sub. 17: CANTINA P. S1.
 Sub. 18: CANTINA P. S1.
 Sub. 19: CANTINA P. S1.
 Sub. 20: POSTO AUTO SCOPERTO.
 Sub. 21: POSTO AUTO SCOPERTO.
 Sub. 22: POSTO AUTO SCOPERTO.
 Sub. 23: POSTO AUTO SCOPERTO.
 Sub. 24: POSTO AUTO SCOPERTO.
 Sub. 25: POSTO AUTO SCOPERTO.
 Sub. 26: POSTO AUTO SCOPERTO.
 Sub. 27: CORTE ESCLUSIVA AL Sub. 4.
 Sub. 28: CORTE ESCLUSIVA AL Sub. 1.
 Sub. 29: CORTE ESCLUSIVA AL Sub. 6.
 Sub. 30: CORTE ESCLUSIVA AL Sub. 5.
 Sub. 31: CORTE ESCLUSIVA AL Sub. 3.
 Sub. 32: CORTE ESCLUSIVA AL Sub. 2.
 Sub. 33: BENE COMUNE CENSIBILE (POSTO AUTO SCOPERTO) AI Sub. 4-2-3-4-5 e 6.
 Sub. 34: BENE COMUNE NON CENSIBILE (PORTICO, SCALA, DISIMPEGNI E PERCORSI).
 Sub. 35: BENE COMUNE NON CENSIBILE (GIARDINO) AI Sub. 4-2-3-4-5 e 6.

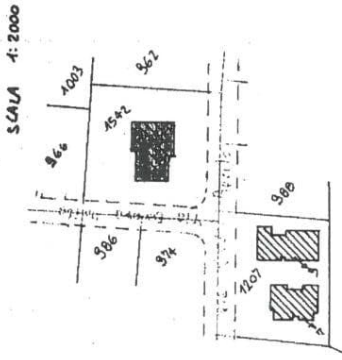

ORIENTAMENTO



SCALA DI: 500

PIANTA PIANO SCANTINATO - situazione al PIANTA PRIMO PIANO e PIANO DECIMO (A530) - < Foglio: 32 Particella: 1542 - Elaborato planimetrico sub: PRIMA D

Dichiarazione di N.C.
 Denuncia di variazione

Identificativi catastali
 F. 32
 n. 1542 sub.

Compilata dal Ge.C.
 (riuso).

Iscritto all'albo de Ge. e. c. r.
 della provincia di Tor di non n. 858



RISERVATO ALL'UFFICIO