

MODULARIO  
F. - Cat. S. T. - 315

MOD. B (Nuovo Catasto Edilizio Urbano)

# NUOVO CATASTO EDILIZIO URBANO

(R. DECRETO-LEGGE 13 APRILE 1930, N. 652)

Planimetria dell'immobile situato nel Comune di Melzo Via De Amicis

Ditta Sign. Tresoldi Luigi

Allegata alla dichiarazione presentata all'Ufficio Tecnico Erariale di Milano - scheda L n° 0534056

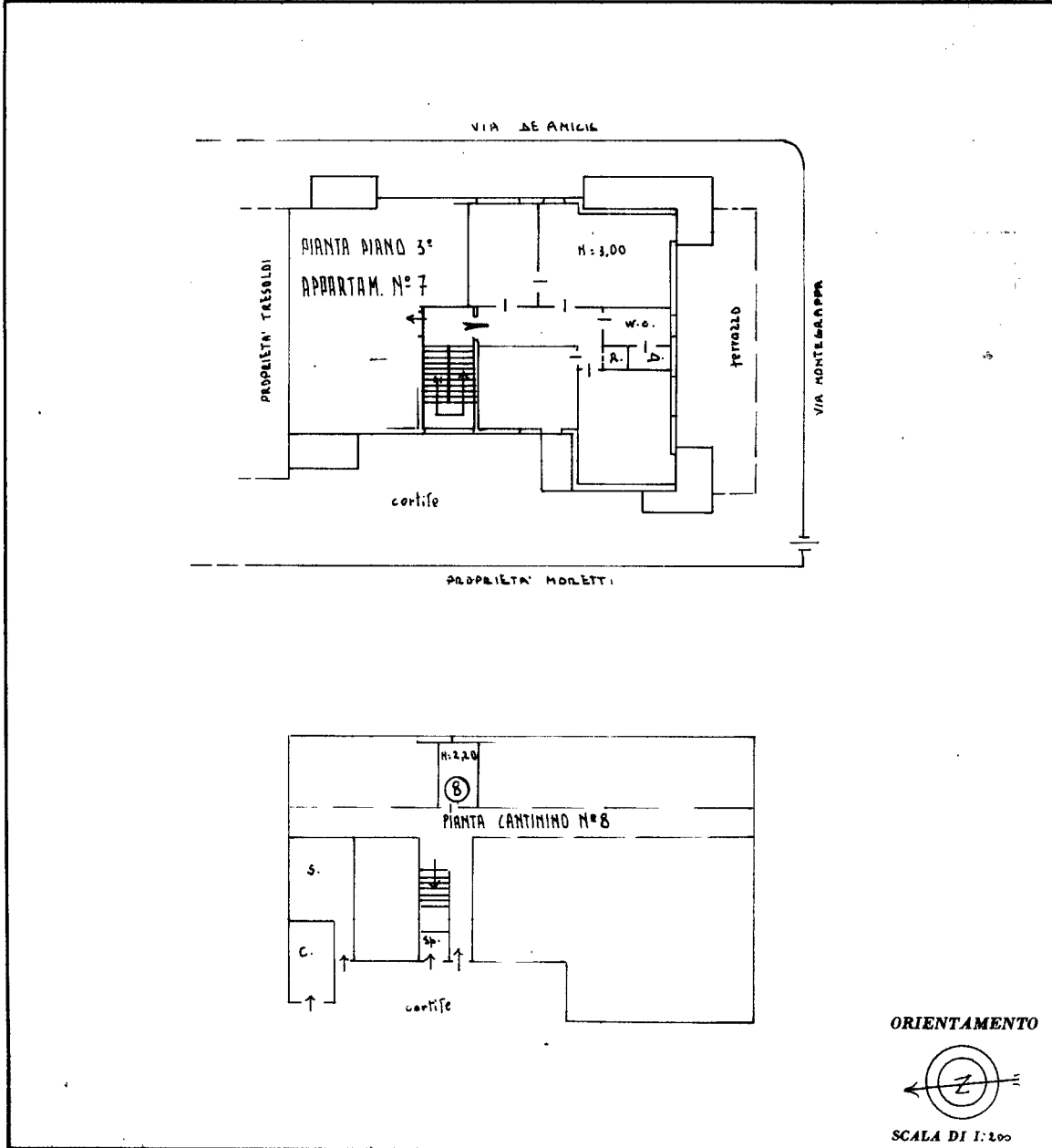

SPAZIO RISERVATO PER LE ANNOTAZIONI D'UFFICIO	
<p>DATA</p> <p>PROT. N°</p>	

Compilata dal Geom. Bruno Tresoldi  
(Titolo, nome e cognome del tecnico)

Iscritto all'Albo dei Geometri  
della Provincia di Milano

DATA 15-2-63

Firma: geom. B. Tresoldi

LIBRERIA DEGLI UFFICI  
MILANO - Via Moscova, 10 - Tel. 650.227  
Concessionaria Autorizzata

Catasto dei Fabbricati - Situazione al 14/10/2017 - Comune di MELZO (F119) - < Foglio: 3 - Particella: 408 - Subalterno: 11 >  
 VIA E. DE AMICIS n. 1 piano: 3-S1;

Ultima planimetria in atti