

Francesca Bavestrelli
architetto

RG. 864/2021

RILIEVO FOTOGRAFICO

LOTTO 2- GORGONZOLA (MI) Via Piave 11-17



Vista della porzione di fabbricato da Via Piave con vetrine negozio

Francesca Bavestrelli
architetto



Vista del fabbricato lato cortile e cortile



Fabbricato nel cortile interno con locali caldaia, rifiuti e cantine



Vano scala- ascensore comune

Francesca Bavestrelli
architetto

Unità immobiliari
NEGOZIO SUB.720





Appartamento piano terra-primò sub.721







Appartamento piano primo sub.722





Francesca Bavestrelli
architetto

Appartamento piano secondo sub.723



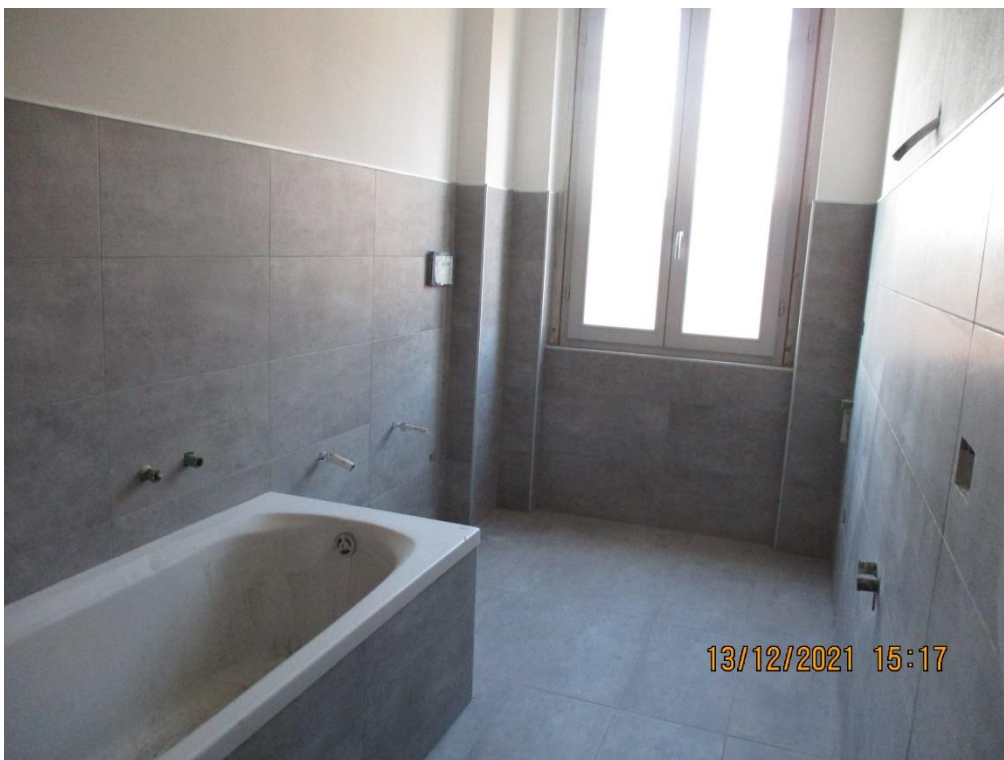



Appartamento piano 2-3-4 sottotetto sub.724

