

Mod. B (Nuovo Catasto Edilizio Urbano)

MODULARIO
F. - reg. rend. - 487



MINISTERO DELLE FINANZE
DIREZIONE GENERALE DEL CATASTO E DEI SERVIZI TECNICI ERARIALI
NUOVO CATASTO EDILIZIO URBANO

Lire
100

(R. DECRETO-LEGGE 15 APRILE 1978, N. 551)

Planimetria dell'immobile situato nel Comune di PESSANO C/B
 Ditta S.r.l. Cooperativa Edilizia CLAUDIO ROSA con sede in Milano propr. fabbricato
 C.F. 04211900156
 Allegata alla dichiarazione presentata all'Ufficio Tecnico Erariale di MILANO
 CIMEP propr. area C.F. 80101970152 Comune Pessano c/B, propr. area c.f. 03064000155

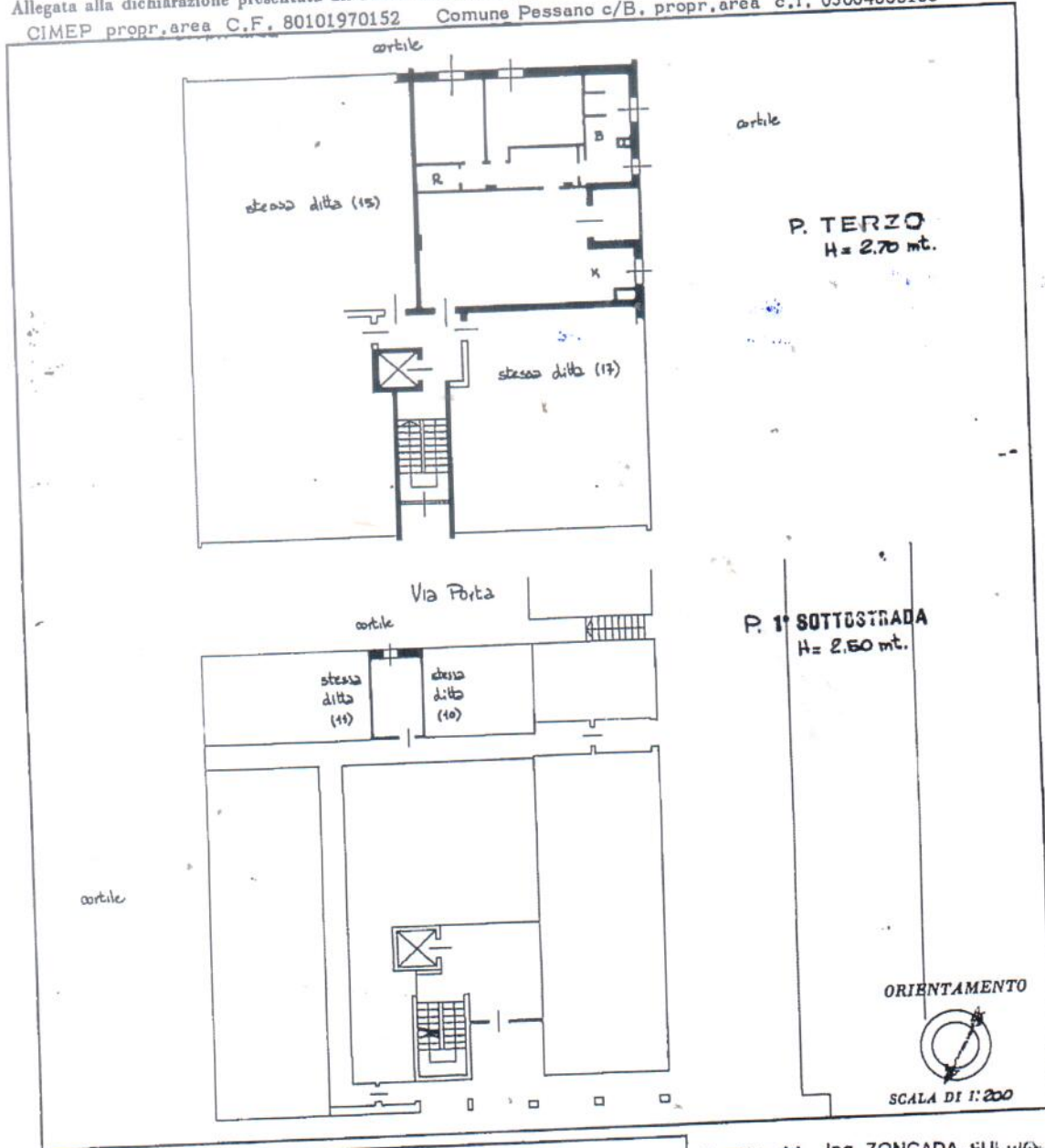

10 metri

SPAZIO RISERVATO PER LE ANNOTAZIONI D'UFFICIO

DATA	
PROT. N°	
PARTITA	...
FOGLIO	6
MAPP. E	299
CUBA FERRO	16

Completata dal Ing. ZONCADA Fulvio
 (Titolo, nome e cognome del tecnico)
 Iscritto all'Albo de Ingegneri n. 12323
 della Provincia di MILANO
 DATA 28.12.1986
 Firma: Ing. Fulvio Zoncada

Catasto dei Fabbricati - Situazione al 07/11/2014 - Comune di PESSANO CON BORNAGO (G502) - < Foglio: 6 - Particella: 299 - Subalterno: 16 >
 VIA PORTA C. n. 9 piano: 3-S1;

MODULARIO
F. n. 497



MINISTERO DELLE FINANZE
DIREZIONE GENERALE DEL CATASTO E DEI SERVIZI TECNICI ERARIALI
NUOVO CATASTO EDILIZIO URBANO

Mod. B (Nuovo Catasto Edilizio Urbano)

Lire
100

(R. DECRETO-LEGGE 13 APRILE 1938, N. 652)

Planimetria dell'immobile situato nel Comune di PESSO c.c.f. Via PORTA

Ditta S.r.l. Costruttrice Edilizia CLAUDIA ROSA con sede in Milano propr. fabbricato

Allegata alla dichiarazione presentata all'Ufficio Tecnico Erariale di MILANO
CIMEP Propr. area C.F. 80101970152 Comune Pessano c/B. propr. area C.F. 03064000155

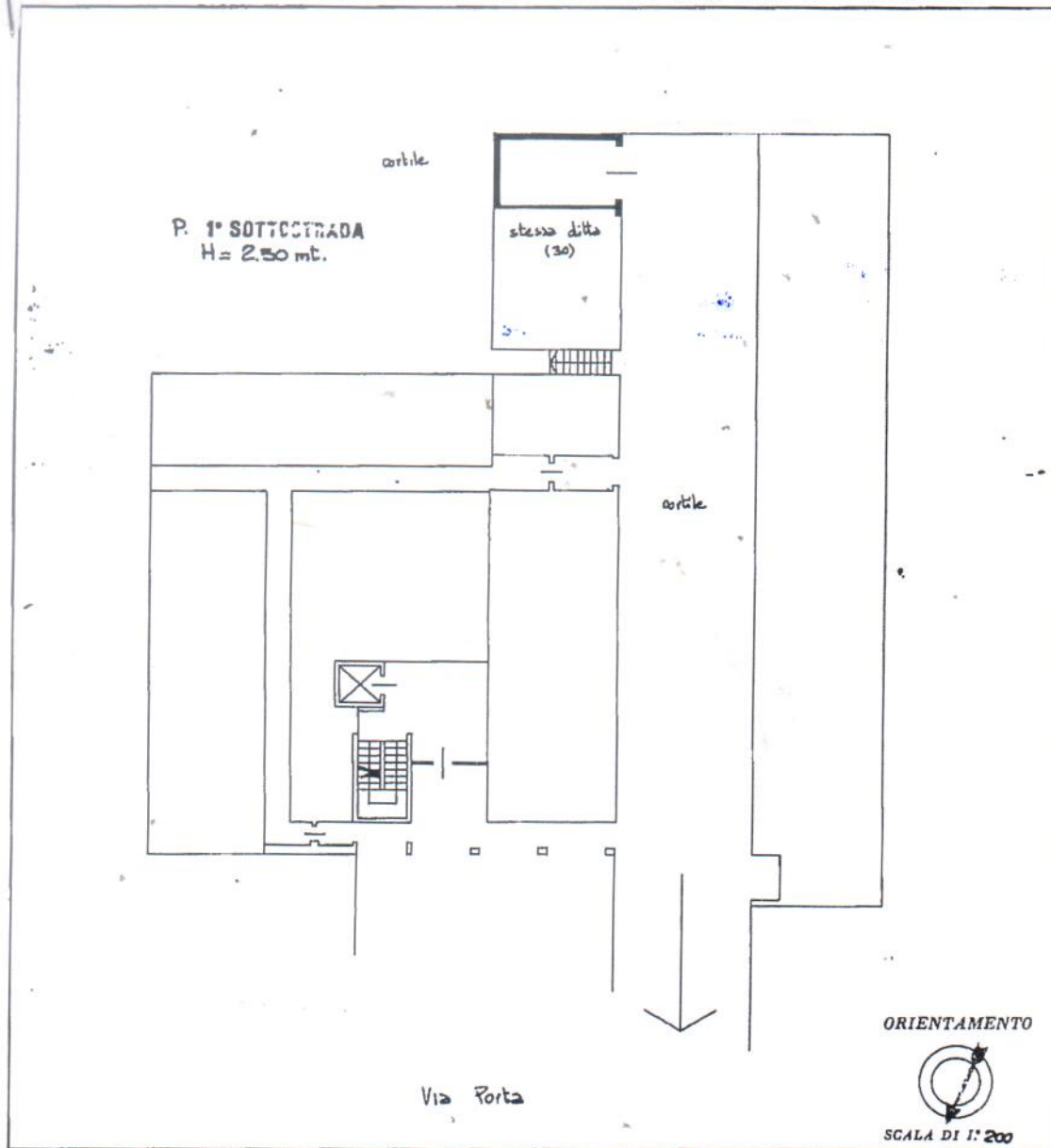

10 metri

SPAZIO RISERVATO PER LE ANNOTAZIONI D'UFFICIO

DATA
PROT. N°

PARTITA

6
299
31

Compilata dal Ing. ZONCADE FULVIO
(Titolo, nome e cognome dell'incarico)

Iscritto all'Albo de Ingegneri n. 12324
della Provincia di MILANO

DATA 20.12.1986

Firma: Ing. Fulvio Zoncade

Catasto dei Fabbricati - Situazione al 07/11/2014 - Comune di PESSANO CON BORNAGO (G502) - < Foglio: 6 - Particella: 299 - Subalterno: 31 >
VIA PORTA C. n. 9 piano: S1;

Ultima planimetria in atti