

MODULARIO  
F. rig. rend. 497



MINISTERO DELLE FINANZE  
DIREZIONE GENERALE DEL CATASTO E DEI SS.TT.EE.  
**CATASTO EDILIZIO URBANO** (RDL 13-4-1939, n. 652)

MOD. BN (CEU)

LIRE  
**250**

Planimetria di u.i.u. in Comune di **CORNAREDO** via **ROMA** civ. **11**

### PIANO TERRENO

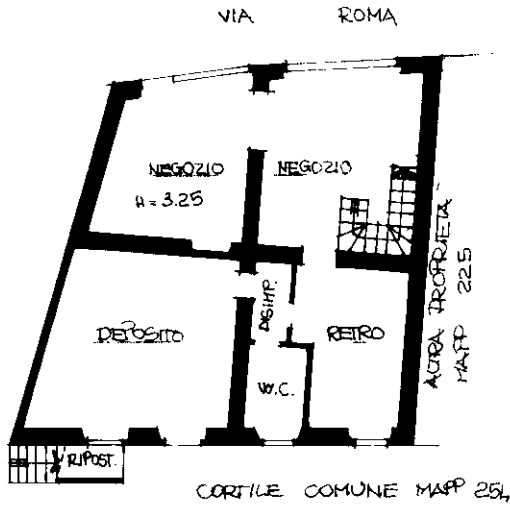

### PRIMO PIANO

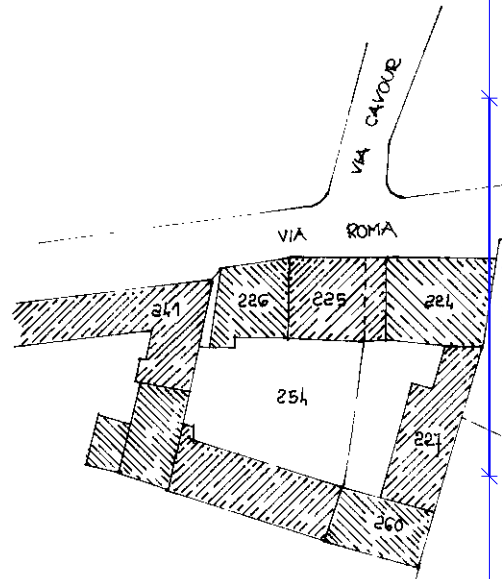
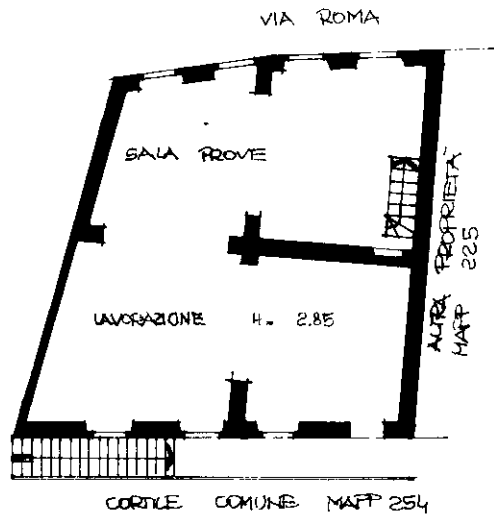

**ESTRATTO DI MAPPA**  
FOGLIO N. 6  
SCALA 1:1000

ORIENTAMENTO

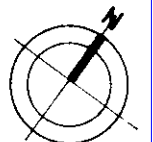

SCALA DI 1:200

Nome - Istituto Poligrafico e Zecca dello Stato - P.V.

Dichiarazione di N.C.   
Denuncia di variazione   
Ultima planimetria in atti

Compilata dal **Geom. GIUSEPPE COLOMBO**  
VIA **PIETROZZI** n. **41**  
S. **PIETROZZI**

RISERVATO ALL'UFFICIO

Data presentazione: 24/01/1989 - Data: 02/02/2021 - n. T100872 - Richiedente: CRRLGU58L07L424T

Totale schede: 1 - Formato di acquisizione: A4 (210x297) - Formato stampa richiesto: A4 (210x297)

n. **226** sub. **5**  
data **10-1-1989** Firma **Colombo Giuseppe**

Catasto dei Fabbricati - Situazione al 02/02/2021 - Comune di CORNAREDO (D018) - Foglio: 6 - Particella: 226 - Subalterno: 8 >  
VIA ROMA n. 11 piano: 1°