

N=2300

ALL. 1

Provinciale di Pordenone Ufficio Provinciale - Territorio - Direttore DOTT. SSA ANNALISA SPINA

Vis. tel. (0.90 euro)

E=11100

I Particella: 235

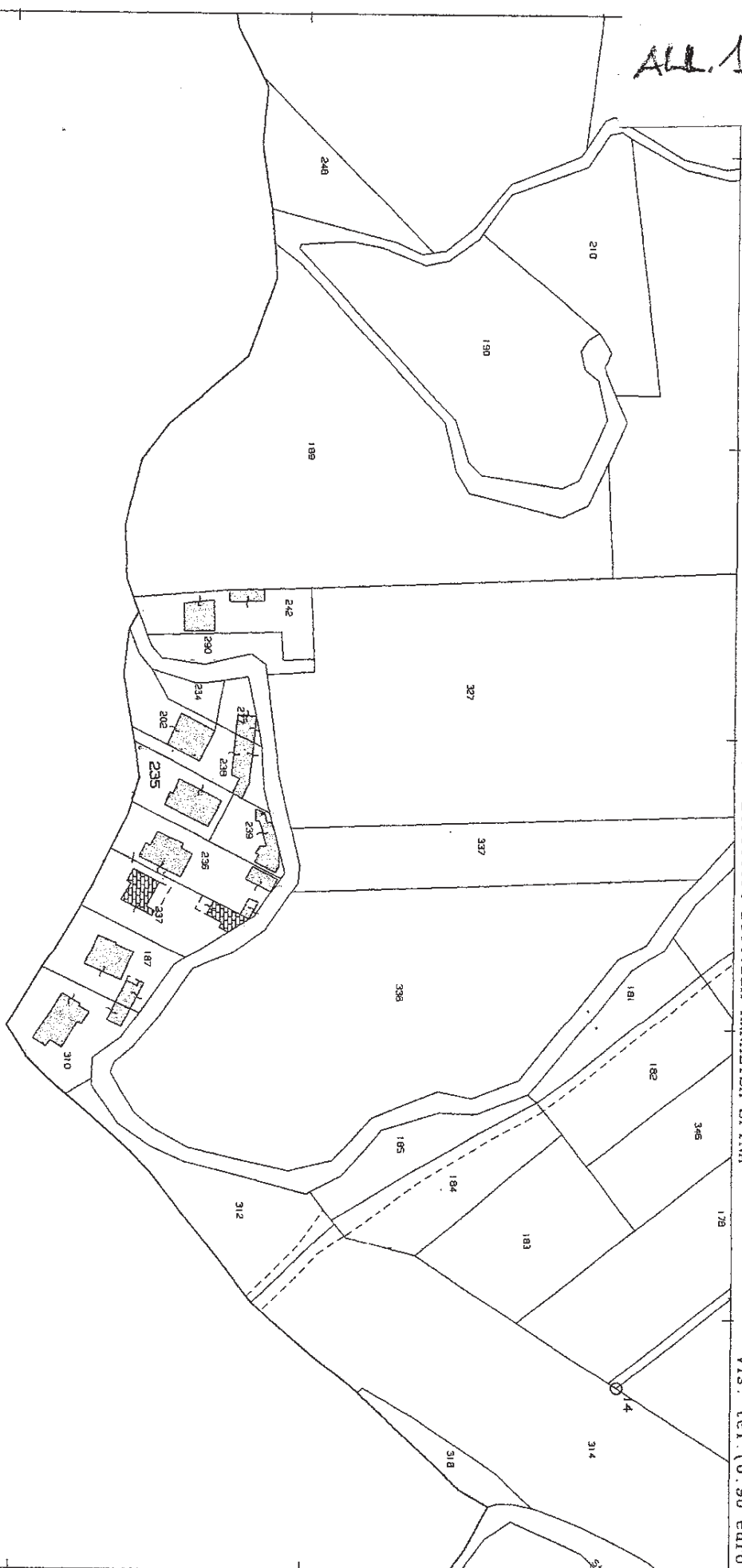

Comune: ZOPPOLA  
Foglio: 13

Scala originale: 1:2000  
Dimensione cornice: 534.000 x 378.000 metri

18-Ott-2021 16:29:0  
Prot. n. T328754/2021

ALL.3

MODULARIO  
F. - Cat. A. F. - 618



MINISTERO DELLE FINANZE  
DIREZIONE GENERALE DEL CATASTO E DEI SERVIZI TECNICI ERARIALI

Mod. B (Nuovo Catasto Edilizio Urbano)

Lire  
15

# NUOVO CATASTO EDILIZIO URBANO

(R. DECRETO-LEGGI 13 APRILE 1936, N. 635)

Planimetria dell'immobile situato nel Comune di ZOPPOLA Via CAO MERCATO n. 13  
Ditta [REDACTED]

Allegata alla dichiarazione presentata all'Ufficio Tecnico Erariale di PORDENONE I. Livenza, propr.

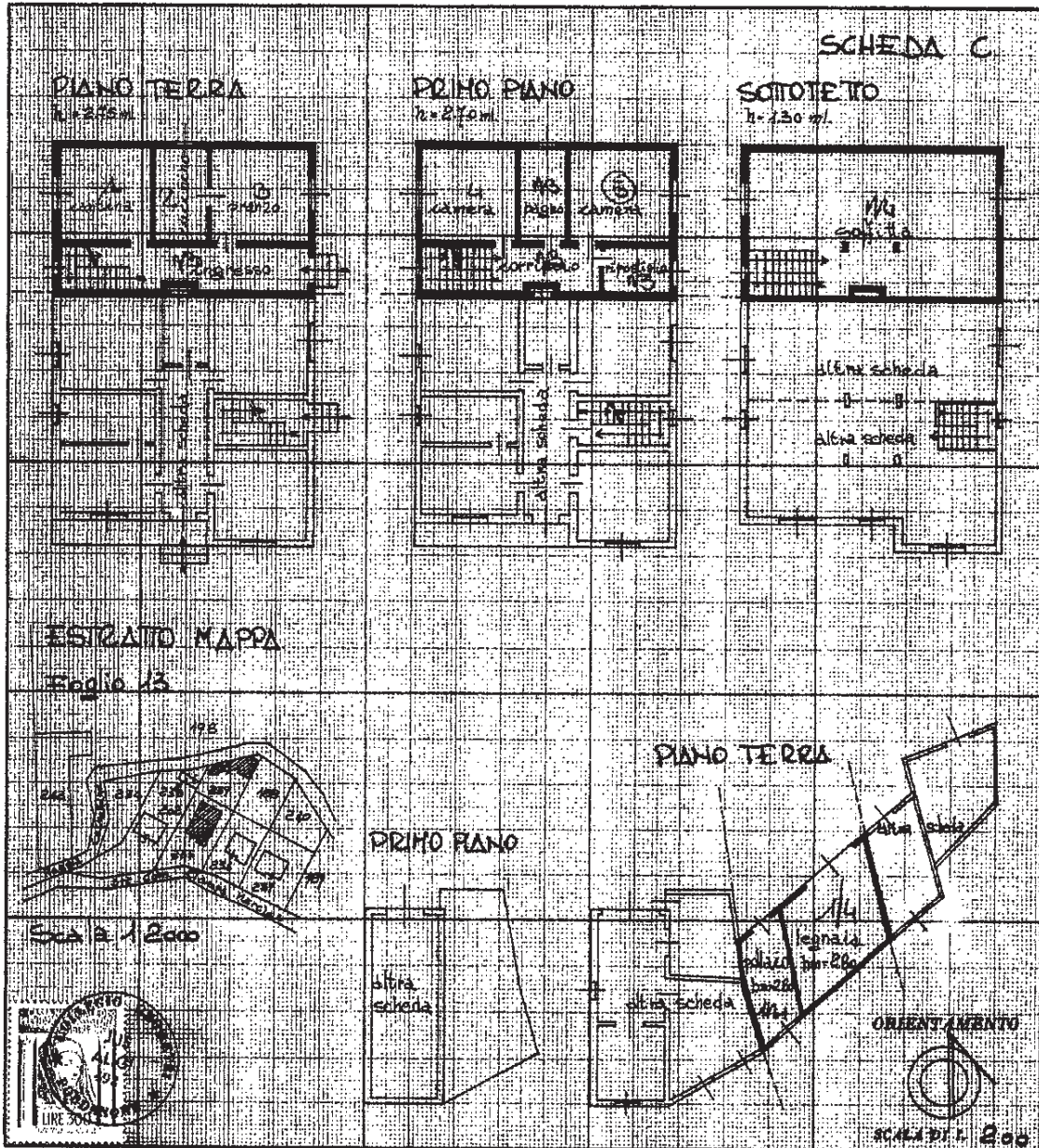

SPAZIO RISERVATO PER LE ANNOTAZIONI D'UFFICIO

DATA 18/10/2021

PROT. N° 1530

Compilata dal [REDACTED]  
(Titolo, nome e cognome del tecnico)

Iscritto all'Albo dei [REDACTED]  
della Provincia di [REDACTED]

DATA [REDACTED]

Firma: [REDACTED]

Ultima planimetria in [REDACTED]

Catasto dei Fabbricati - Situazione al 18/10/2021 - Comune di ZOPPOLA (M190) - Foglio: 13 - Particella: 235 - Subalterno: 2 >  
Inquadro 01  
VIA CAO MERCATO n. 29 piano: T-1-2;



Comune di ZOPPOLA  
F.13 mapp.235,239  
Zona B3 ambiti complessivamente compiuti soggetti a politiche di compimento e manutenzione

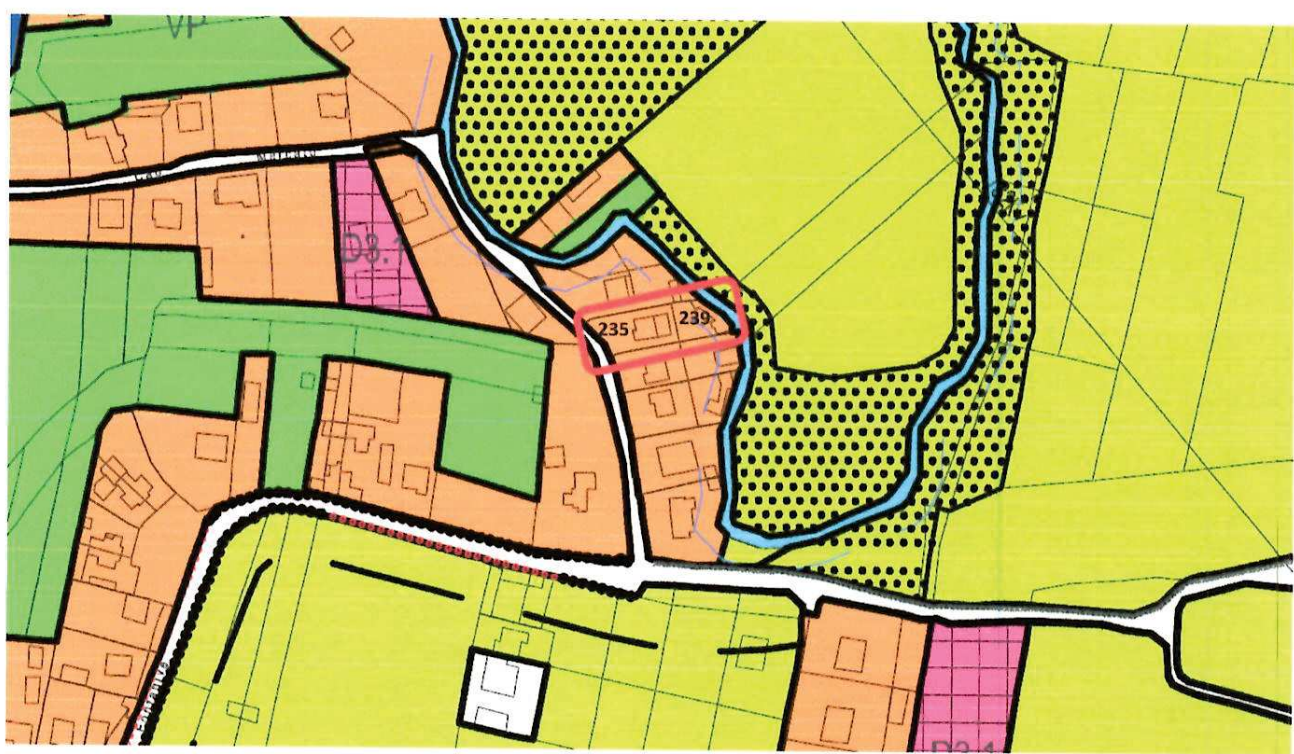



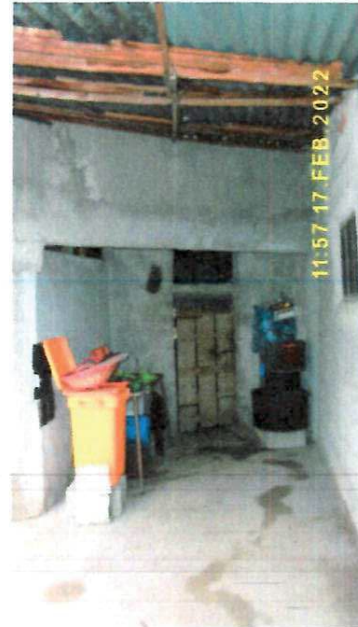

ALL ID



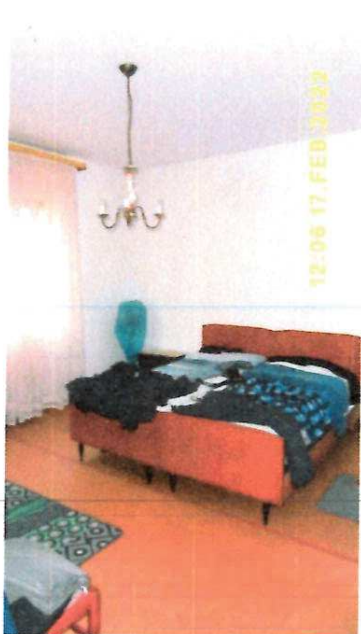
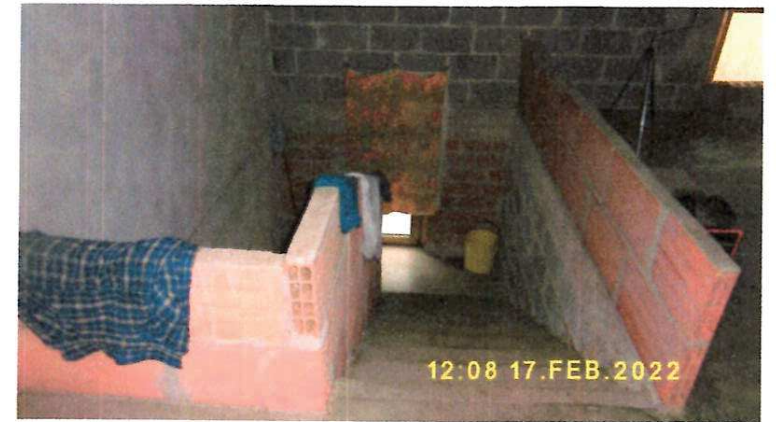

ALLIS