

**Agenzia del Territorio**  
**CATASTO FABBRICATI**  
Ufficio provinciale di  
Pordenone

Scala 1: 200

Sc. n. 1

Dichiarazione protocollo n. PN0123964 del 06/10/2006  
Planimetria di u.i.u. in Comune di Prata Di Pordenone  
Via Gere

civ. 47

Identificativi Catastali:  
Serzione:  
Foglio: 10  
Particella: 254  
Subalterno: 5

Compilata da:  
Fabrizzi Antonio  
Iscritto all'albo:  
Geometri  
Prov. Pordenone

N. 835

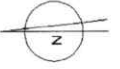
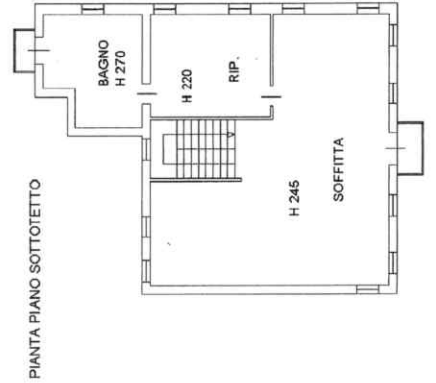
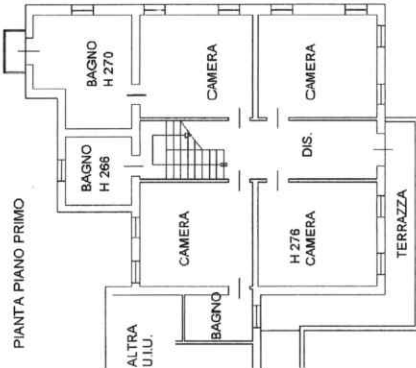

MODULARIO  
P. - fig. rend. - 487



MINISTERO DELLE FINANZE  
DIREZIONE GENERALE DEL CATASTO E DEI SERVIZI TECNICI ERARIALI

MOD. B (Nuovo Catasto Edilizio Urbano)

Lire  
200

# NUOVO CATASTO EDILIZIO URBANO

(R. DECRETO-LEGGE 12 APRILE 1938, N. 685)

Planimetria dell'immobile situato nel Comune di PRATA di RH Via GERE N. 47

Ditta

Allegata alla dichiarazione presentata all'Ufficio Tecnico Erariale di PORDENONE

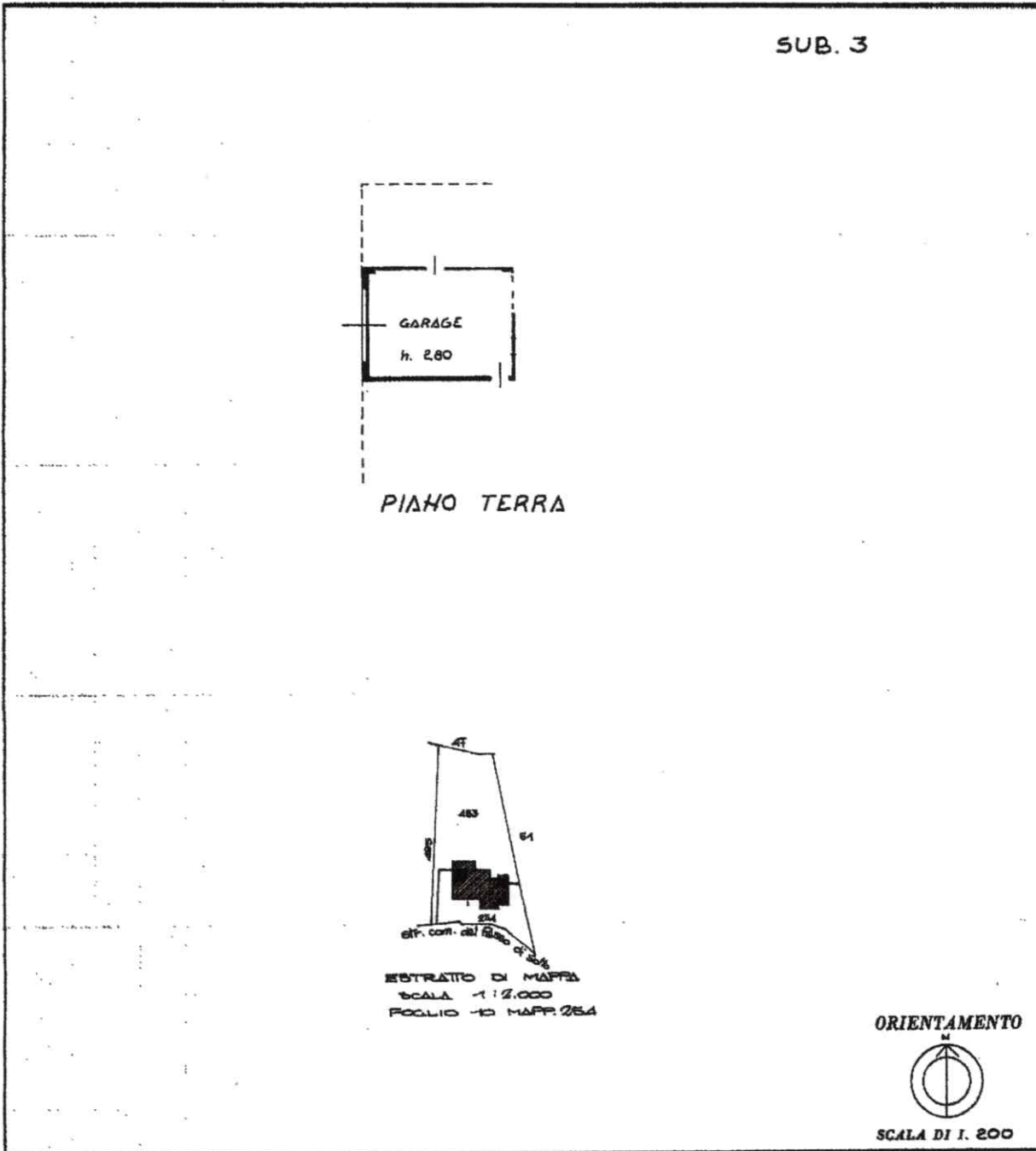

Catasto dei Fabbricati - Situazione al 17/02/2020 - Comune di PRATA DI PORDENONE (G994) - < Foglio: 10 Particella: 254 - Suballeanza 3 >  
VIA GERE piano: T-1-2

SPAZIO RISERVATO PER LE ANNOTAZIONI D'UFFICIO

DATA PROT. N°  
17/11

PARTITA	FOGLIO <u>10</u>
BUSTA	MAPP. <u>254</u>
CATEG.	SUB <u>3</u>

Compilata dal GEOMETRA  
(Titolo, nome e cognome del tecnico)

Iscritto all'Albo dei GEOMETRI  
della Provincia di PORDENONE

DATA 21 AGOSTO 1987

Firma: \_\_\_\_\_



MODULARIO  
F. rig. rend. 488



MINISTERO DELLE FINANZE  
DIREZIONE GENERALE DEL CATASTO E DEI SS.TT.EE.  
**CATASTO EDILIZIO URBANO** (RDL 13-4-1939, n. 652)

MOD. 47 (CEU)  
LIRE  
400

Planimetria di u.i.u. in Comune di PRATA DI PORDENONE via GERE civ. 47

DITTA :

PROPRIETARIO PER 1/2  
PROPRIETARIA PER 1/2

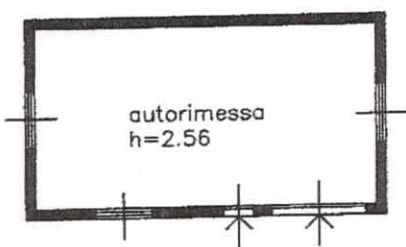

PIANO TERRA

F.10 P. 483

ORIENTAMENTO

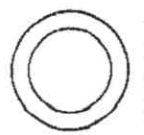

SCALA DI 1:200

Catasto dei Fabbricati - Situazione al 17/02/2020 - Comune di PRATA DI PORDENONE(G994) - < Foglio: 10 Particella: 483 > - Sub: VIA GERE n. 47 piano: 1;

Dichiarazione di N.C. <input checked="" type="checkbox"/>	Denuncia di variazione <input type="checkbox"/>	Compilata dal <b>GEOMETRA</b> (Titolo, cognome e nome)	RISERVATO ALL'UFFICIO
Data presentazione: 21/01/1997 - Data: 17/02/2020 - n. PN0009695	Richiedente TRIBUNALE DI PORDENONE	Ultima Planimetria in atti	
F. 10	della provincia di <b>PORDENONE</b>		

C 124/97  
21-1-97



N=600

E=100

14-Feb-2020 17:5:29  
Prot. n. T249231/2020

Scala originale: 1:2000  
Dimensione cornice: 534.000 x 378.000 metri

Comune: PRATA DI PORDENONE  
Foglio: 10

1 Particella: 254