

**Agenzia del Territorio
CATASTO FABBRICATI
Ufficio Provinciale di
Pordenone**

ELABORATO PLANIMETRICO

Completato da:

Iscritto all'albo:

Prov.:

N.:

Comune di Sesto Al Reghena

Sezione: Foglio: 25 Particella: 307

Protocollo n. PN0037224 del 28/03/2006

Tipo Mappale n. 104393 del 06/09/2005

Dimostrazione grafica dei subalterni

Scala 1 : 500

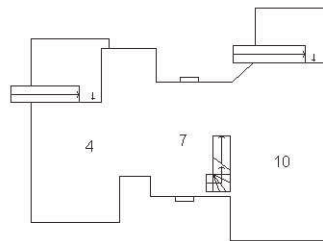
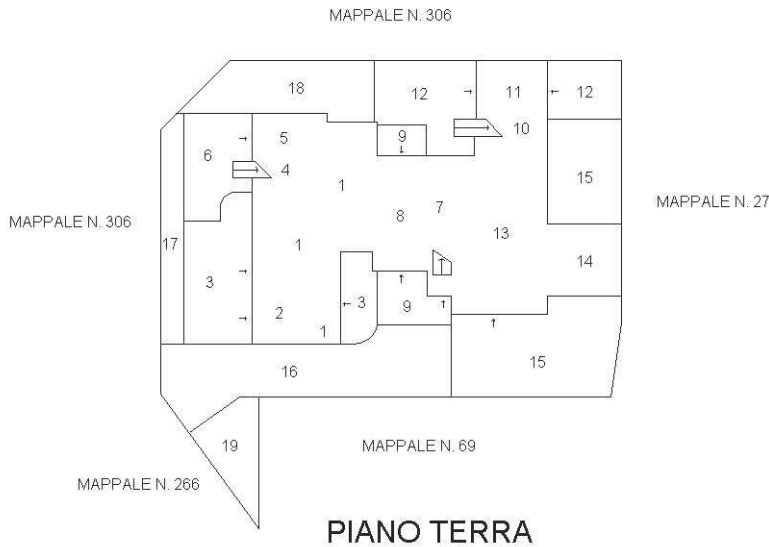

PIANO PRIMO

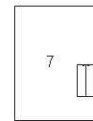

PIANO SECONDO

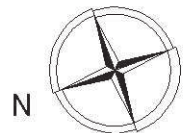

Ultima planimetria in atti

**Agenzia del Territorio
CATASTO FABBRICATI
Ufficio Provinciale di
Pordenone**

Dichiarazione protocollo n. PN0037224 del 28/03/2006

Planimetria di u.i.u. in Comune di Sesto Al Reghena

Via Marignana Centro

civ. SNC

Identificativi Catastali:

Sezione:
Foglio: 25
Particella: 307
Subalterno: 13

Compilata da:

Iscritto all'albo:

Prov. [REDACTED]

N. [REDACTED]

Scheda n. 1

Scala 1:200

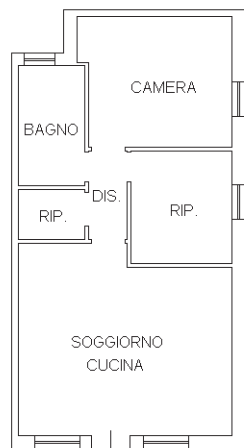

PIANO TERRA H=2.60



Ultima planimetria in atti

**Agenzia del Territorio
CATASTO FABBRICATI
Ufficio Provinciale di
Pordenone**

Dichiarazione protocollo n. PN0037224 del 28/03/2006

Planimetria di u.i.u. in Comune di Sesto Al Reghena

Via Marignana Centro

civ. SNC

Identificativi Catastali:

Sezione:

Foglio: 25

Particella: 307

Subalterno: 14

Compilata da:

Iscritto all'albo:

Prov. [REDACTED]

N. [REDACTED]

Scheda n. 1

Scala 1:200



PIANO TERRA HM=2.41



Ultima planimetria in atti

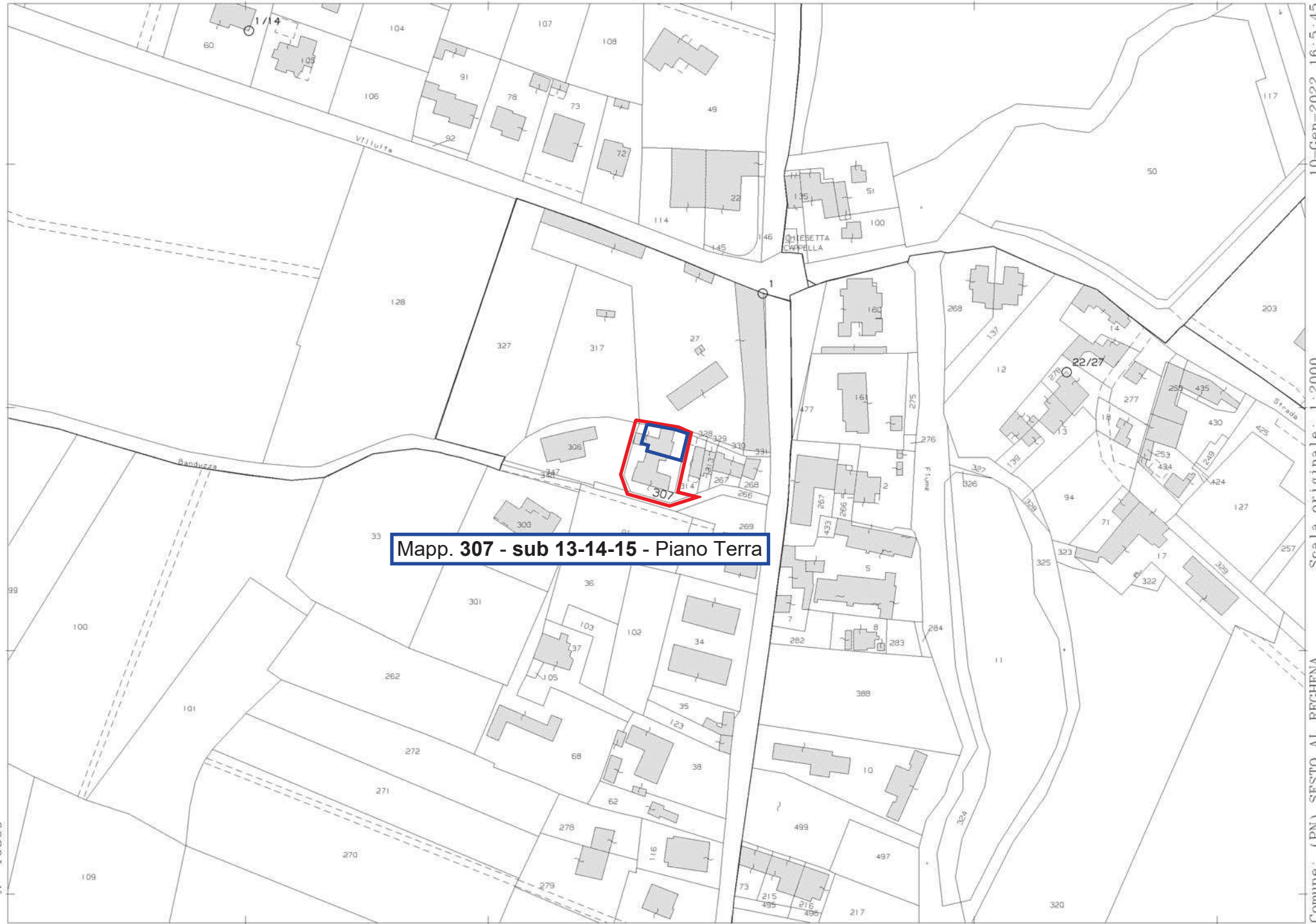

N=-10800

E=10800

I Particella: 307

Comune: (PN) SESTO AL REGHENA
Foglio: 25
Scala originale: 1:2000
Dimensione cornice: 534.000 x 378.000 met
Protocollo pratica T238246/2022
10-Jan-2022 16:5:45