

**Agenzia delle Entrate**  
**CATASTO FABBRICATI**  
Ufficio Provinciale di  
Milano

Dichiarazione protocollo n. MI0418446 del 08/08/2016

Planimetria di u.i.u. in Comune di Grezzago

Via Lazio

civ. 5

Identificativi Catastali:

Sezione:  
Foglio: 4  
Particella: 65  
Subalterno: 704

Compilata da:  
Sollo Roberto

Iscritto all'albo:  
Geometri

Prov. Monza E Brianza

N. 1208

Scheda n. 1

Scala 1:200

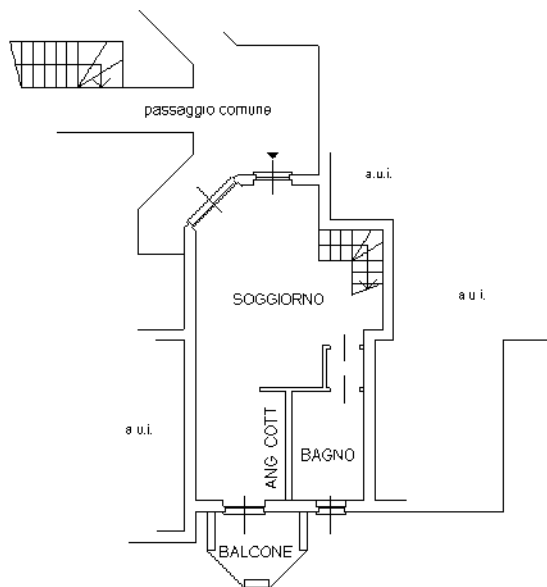

**PIANO PRIMO**  
h 270 cm

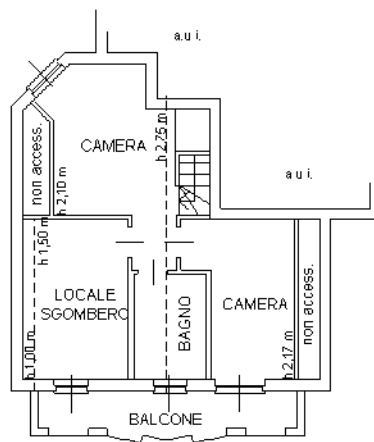

**PIANO SECONDO**



Catasto dei Fabbricati - Situazione al 09/12/2021 - Comune di GREZZAGO (E170) - < Foglio: 4 - Particella: 65 - Subalterno: 704 >  
VIA LAZIO n. 5 piano: 1-2;

Ultima planimetria in atti